



Statens vegvesen

DETALJREGULERING

Tegningshefte

## Fv. 410 Grødemveien

Randaberg kommune

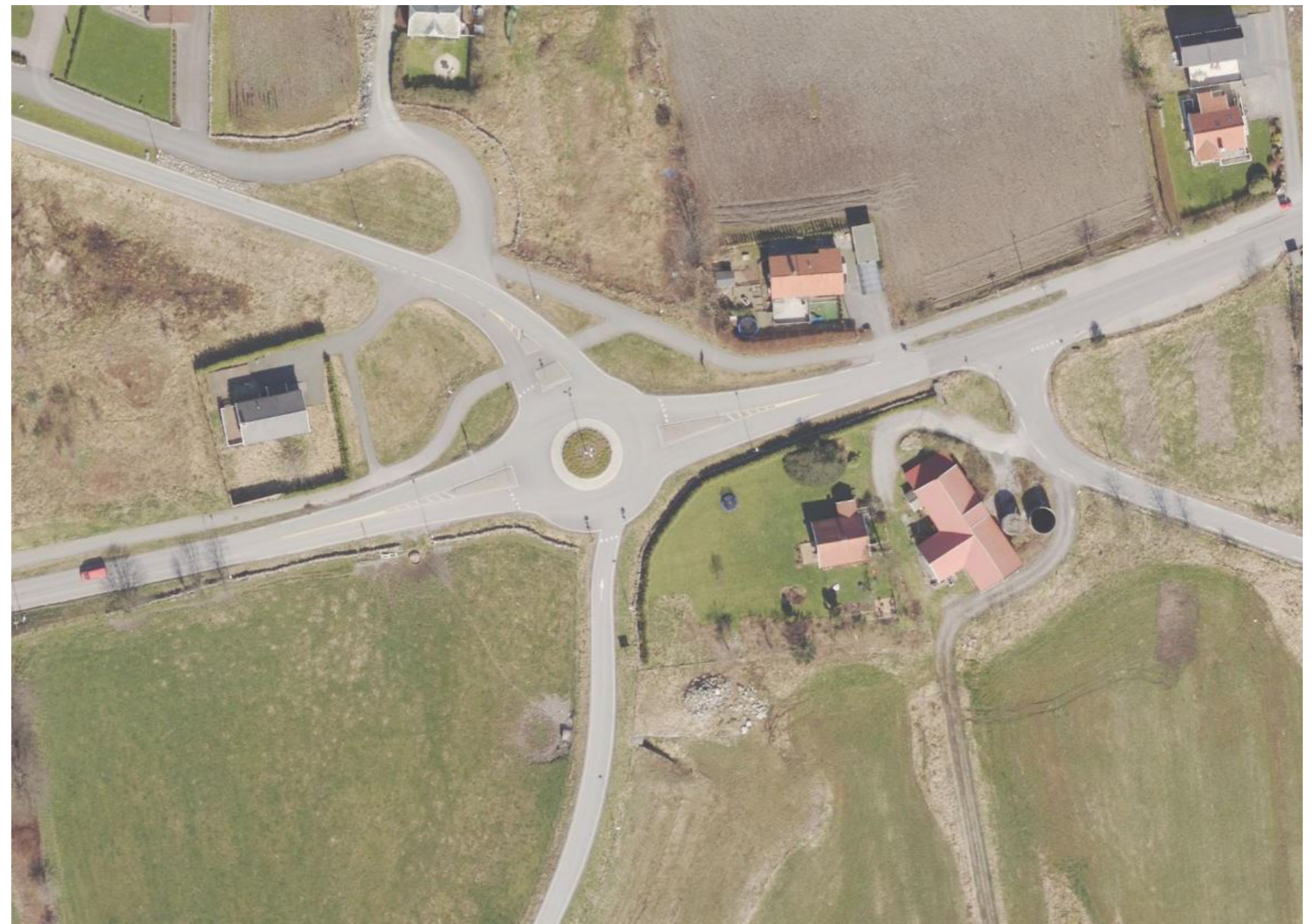

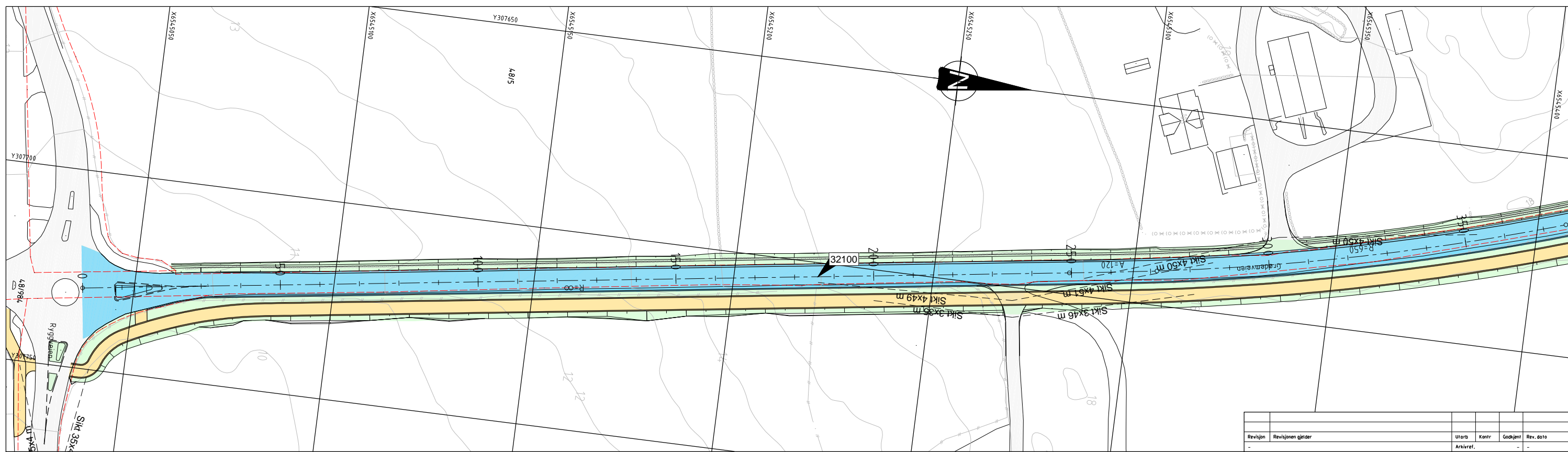

**TEGNFORKLARING**

- Eiendomsgrense
- Betongmur

32100 Hensvisning til vegmodell

- Hovedveg
- Annen veg
- Landbruksveg
- Gang- og sykkelveg/Sykkelveg med fortau

| Revisjon      | Revisjonen gjelder | Utdr.          | Kontr.                  | Godjert | Rev. dato |
|---------------|--------------------|----------------|-------------------------|---------|-----------|
| -             | -                  | Arkivref.      | -                       | -       | -         |
|               |                    | Tegningsdato   | 2018-01-11              |         |           |
|               |                    | Besittelse     | L.L. Christensen-Dreyer |         |           |
|               |                    | Prosjekt for   | Region vest             |         |           |
|               |                    | Prosjekt av    | Norconsult              |         |           |
|               |                    | Prosjektnummer | 302691                  |         |           |
|               |                    | PROF-nummer    | 11E0039R_105            |         |           |
|               |                    | Arknnummer     | -                       |         |           |
|               |                    | Byggeværnummer | -                       |         |           |
|               |                    | Målestokk A1   | 1:500/1:100             |         |           |
|               |                    | Tegningsnummer | C101                    |         |           |
| Utarbeidet av | Kontr. av          | Godjert av     | Konsulentarkiv          |         |           |
| Wilén         | KDe                | JEJ            | 5162496                 |         |           |

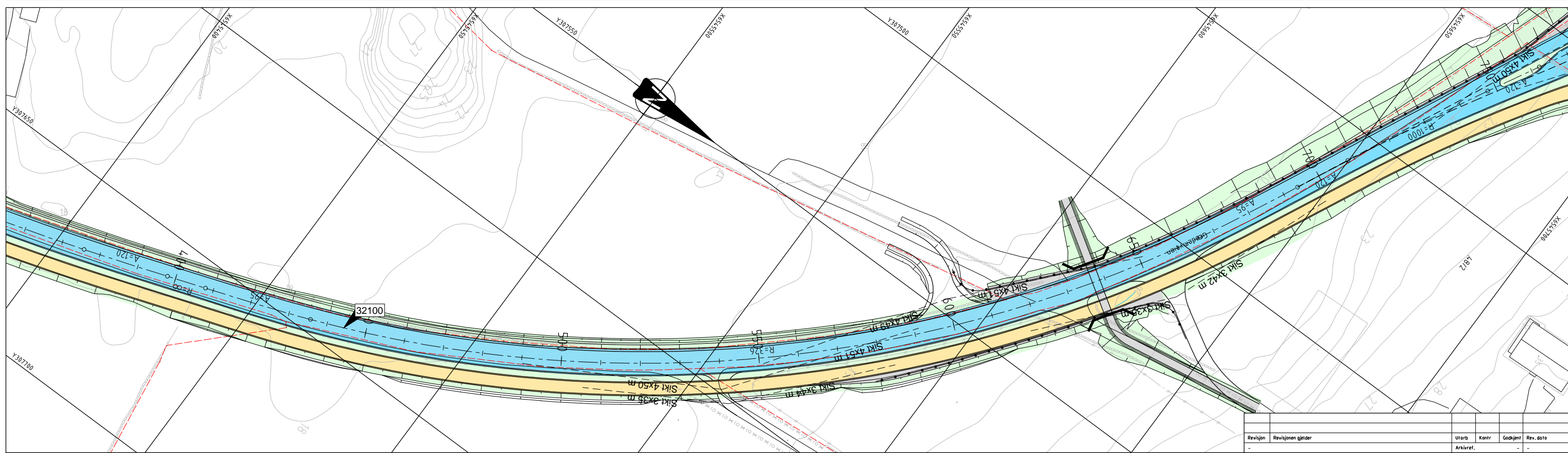
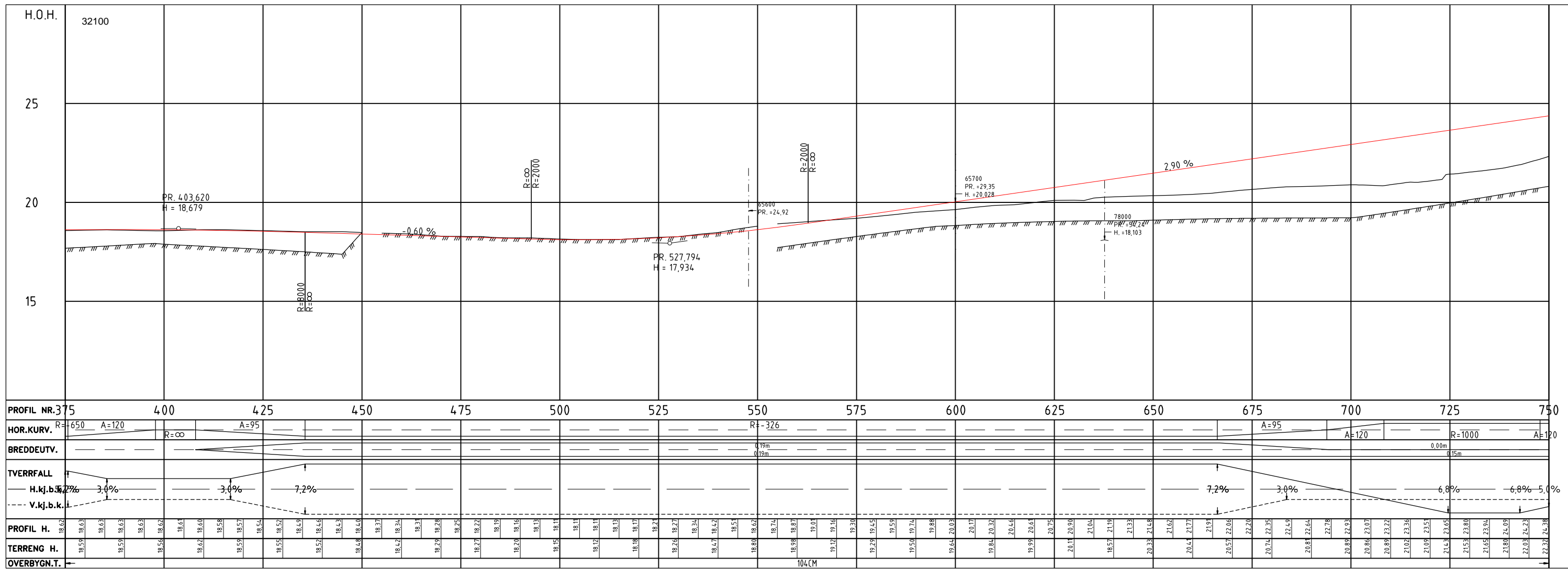

**TEGNFORKLARING**

- Eiendomsgrense
- Rekkverk
- 32100 Hensvisning til vegmodell
- Hovedveg
- Annen veg
- Landbruksveg
- Gang- og sykkelveg/Sykkelveg med fortau

| Revisjon      | Revisjonen gjelder | Utarb.           | Kontr.         | Godjent        | Rev. dato               |
|---------------|--------------------|------------------|----------------|----------------|-------------------------|
| -             | -                  | Arkivref.        |                |                |                         |
|               |                    | Tegningsdato     |                |                | 2018-01-11              |
|               |                    | Bestiller        |                |                | L.L. Christensen-Dreyer |
|               |                    | Produsert for    |                |                | Region vest             |
|               |                    | Produsert av     |                |                | <b>Norconsult</b>       |
|               |                    | Prosjektnummer   |                |                | 302691                  |
|               |                    | PROF-nummer      |                |                | 11E0039R_105            |
|               |                    | Arkivnummer      |                |                | -                       |
|               |                    | Byggeværksnummer |                |                | -                       |
|               |                    | Målestokk A1     |                |                | 1:500/1:100             |
| Utarbeidet av | Kontrollert av     | Godjent av       | Konsulentarkiv | Tegningsnummer | Revisjon                |
| Wilén         | KDe                | JEJ              | 5162496        | C102           |                         |

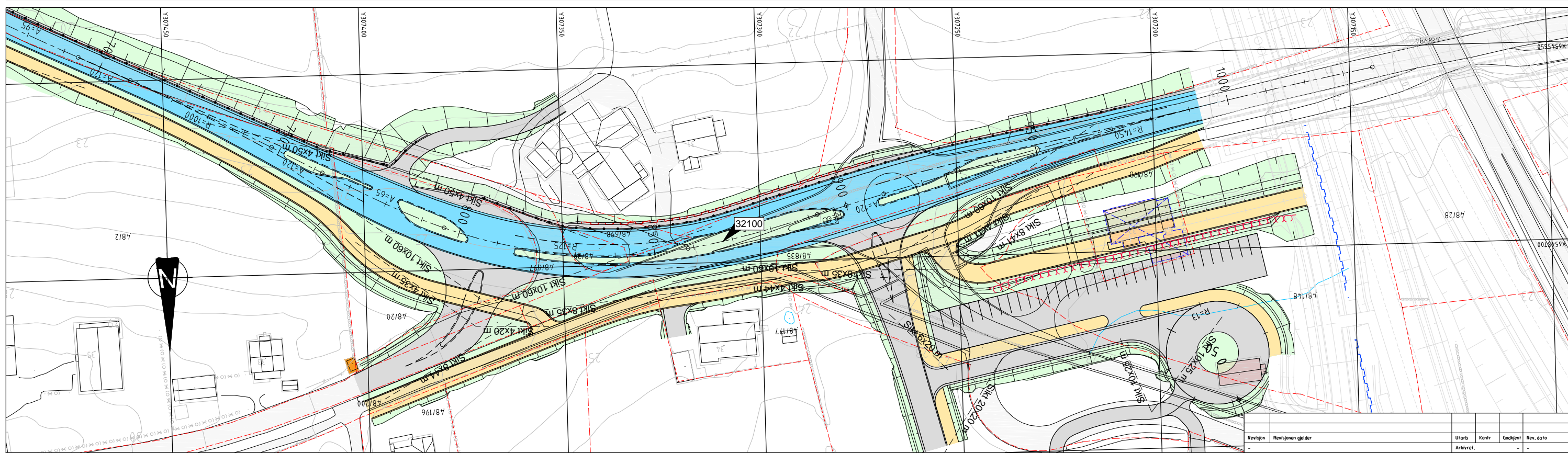
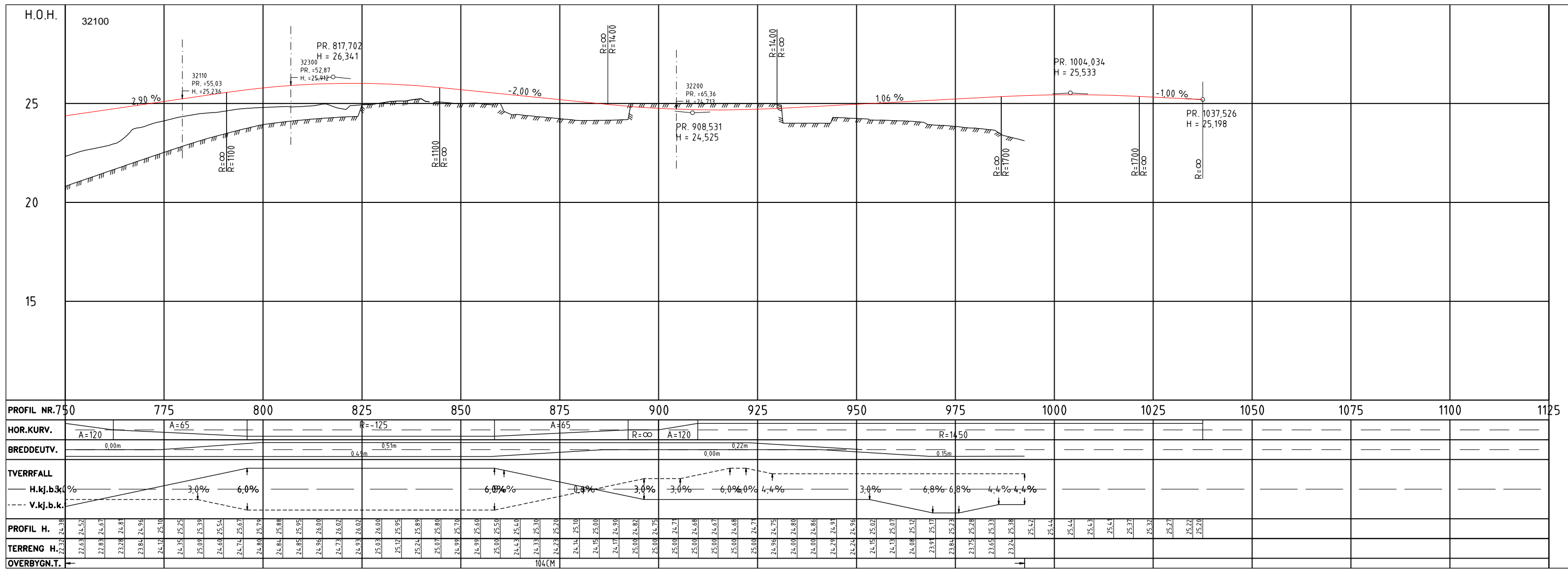

**TEGNFORKLARING**

- Eiendomsgrense
- Rekkverk
- Natursteinsmur
- Støyskjerm, Harestadplanen
- Støyskjerm, flyttet ift. Harestadplanen
- Henvvisning til vegmodell
- Reguleringsplan Harestadkrysset
- Hovedveg
- Annen veg
- Landbruksveg
- Gang- og sykkelveg/Sykkelveg med fortutt

| Revisjon       | Revisjonen gjelder | Utørt                   | Kontr.         | Godkjent | Rev. dato |
|----------------|--------------------|-------------------------|----------------|----------|-----------|
| -              | -                  | -                       | -              | -        | -         |
| Arkivref.      |                    | Tegningsdato 2018-01-11 |                |          |           |
| Bestiller      |                    | Region vest             |                |          |           |
| Produsert for  |                    | Region vest             |                |          |           |
| Produsert av   |                    | Norconsult              |                |          |           |
| Prosjektnummer |                    | 302691                  |                |          |           |
| PROF-nummer    |                    | 11E0039R_105            |                |          |           |
| Arknnummer     |                    | -                       |                |          |           |
| Byggeværnummer |                    | -                       |                |          |           |
| Målestokk A1   |                    | 1:500/1:100             |                |          |           |
| Tegningsnummer |                    | C103                    |                |          |           |
| Utørbedt av    | Kontrollert av     | Godkjent av             | Konsulentarkiv |          |           |
| Wilén          | KDe                | JEJ                     | 5162496        |          |           |

\nvorconsultad.com\is\noroppdrag\Stavanger\514245142496\DAK\Veiar\Alternativer\_Grødemveien\LAY\_D\_Grødemveien\_Plan og profil.dwg - FOrmd - Plottet 2017-06-15 09:18:14 - LAYOUT = D101 - XREF = \_T\_Helena\_ekstis\_500\_ \_H\_TEMA\_ekstis\_Randaberg\_T\_GEOM\_SH\_E39\_Grødemveien\_SKRUVUR\_T\_RUTENETT\_Grødemveien\_500\_ \_T\_KART\_SITUASJONSPLAN\_SH\_NN2000\_ \_T\_KART\_SAMFERDSEL\_SH\_NN2000\_ \_T\_KART\_EIENDOMSGRENSE\_SH\_NN2000\_ \_T\_KART\_SAMFERDSEL\_SH\_NN2000\_ \_T\_KART\_SAMFERDSEL\_SH\_NN2000\_ \_T\_KART\_SAMFERDSEL\_SH\_NN2000\_

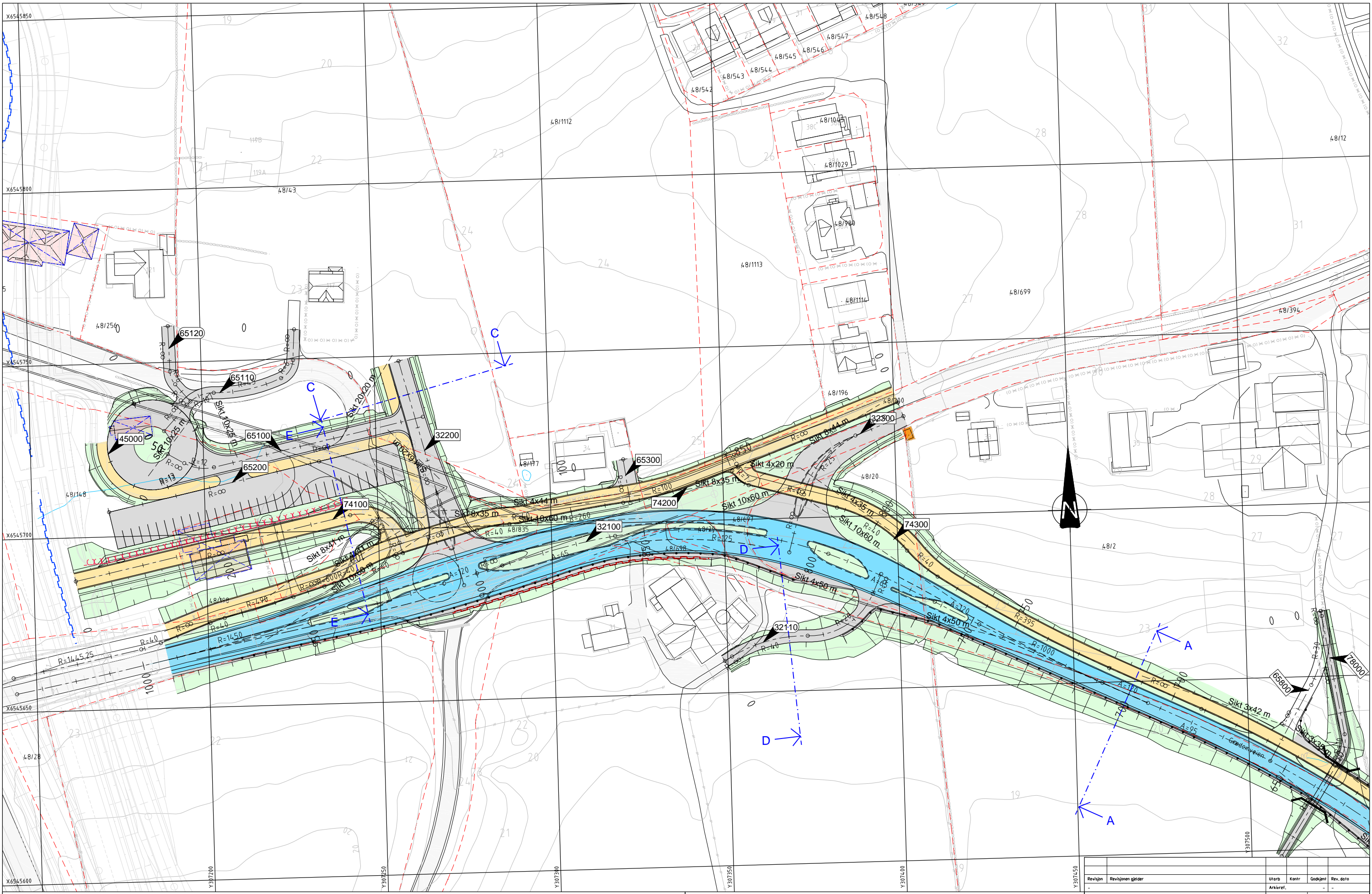

**TEGNFORKLARING**

- Eiendomsgrense
- Rekkverk
- Natursteinsmur
- Støyskjerm, Harestadplanen
- Støyskjerm, flyttet ift. Harestadplanen

- 32100 Henvvisning til vegmodell
- 32100 Reguleringsplan Harestadkrysset

- Hovedveg
- Annen veg
- Landbruksveg
- Gang- og sykkelveg/Sykkelveg med fortau

**VEGLINJER**

- Samleveg: 32100, 32200, 32300
- Rundkjøring: 45000
- Adkomstveger og parkeringsplass: 32110, 65100, 65110, 65120, 65200, 65300, 65800
- Gang- og sykkelveger/Sykkelveg med fortau: 74100, 74200, 74300, 78000

|                             |                    |                  |                       |                |           |
|-----------------------------|--------------------|------------------|-----------------------|----------------|-----------|
| Revisjon                    | Revisjonen gjelder | Uttarb           | Kontr                 | Godjent        | Rev. dato |
| -                           | -                  | Arktivref.       | -                     | -              | -         |
|                             |                    | Tegningsdato     | 2018-01-11            |                |           |
|                             |                    | Bestiller        | LL Christensen-Dreyer |                |           |
|                             |                    | Produsert for    | Region vest           |                |           |
|                             |                    | Produsert av     | <b>Norconsult</b>     |                |           |
|                             |                    | Prosjektnummer   | 302691                |                |           |
|                             |                    | PROF-nummer      | 11E0039R_105          |                |           |
|                             |                    | Arktivnummer     | -                     |                |           |
|                             |                    | Byggeværksnummer | -                     |                |           |
|                             |                    | Målestokk A1     | 1:500                 |                |           |
| Vedlegg til reguleringsplan |                    |                  |                       |                |           |
| Uttarbiedt av               | Kontrallert av     | Godjent av       | Konsulentarkiv        | Tegningsnummer | Revisjon  |
| Wilén                       | JEJ                | JEJ              | 5162496               | D101           |           |

\v\roconsultad.com\is\nor\oppdrag\Stavanger\5142415142496\DAK\Veg\Alternativer\_Grødemveien\LAY\_D\_Grødemveien\_Plan og profil.dwg - F:\Omd - Plottet 2017-06-15 09:16:31 - LAYOUT = D102 - XREF = \_T\_Helma\_eksisl\_500\_H\_TEMA\_eksisl\_Randaberg\_T\_RUTENETT\_Grødemveien\_500\_T\_KART\_SITUASJONSPLAN\_SH\_NN2000\_T\_KART\_SAMFERDSEL\_SH\_NN2000\_T\_KART\_EIENDOMSGRENSENER\_SH\_NN2000\_T\_KART\_SH\_E39\_T\_GEOM\_RH\_101\_T\_GEOM\_SH\_E39\_Grødemveien

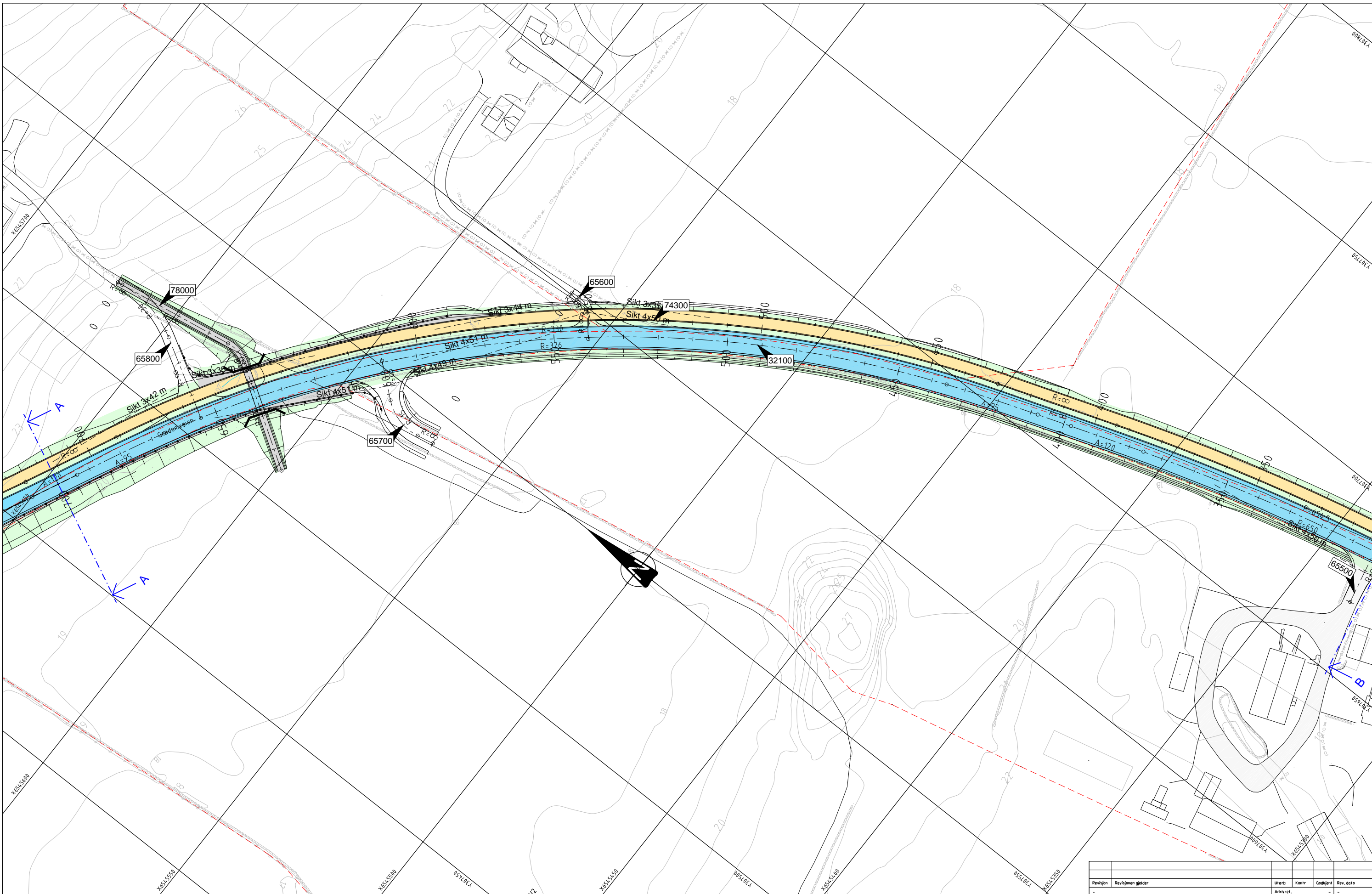

**TEGNFORKLARING**

- - - Eiendomsgrense
- - - Rekkverk

32100    Hensvisning til vegmodell

- Hovedveg
- Annen veg
- Landbruksveg
- Gang- og sykkelveg/Sykkelveg med fortau

**VEGLINJER**

- Samleveg: 32100
- Adkomstveger: 65500, 65600, 65700, 65800
- Gang- og sykkelveg og feundergang: 74300, 78000

|   |                    |                     |                         |                       |                 |
|---|--------------------|---------------------|-------------------------|-----------------------|-----------------|
| <b>Revisjon</b>   | Revisjonen gjelder | <b>Utørb</b>        | Kontr                   | Godjent               | Rev. dato       |
| -   | Arkivref.          | -                   | -                       | -                     | -               |
| <br><b>Statens vegvesen</b><br>Fv. 410 GRØDEMVEIEN<br>SEKUNDÆRVEG<br>PLAN |                    | <b>Tegningsdato</b> | 2018-01-11              |                       |                 |
|   |                    | <b>Bestiller</b>    | L.L. Christensen-Dreyer |                       |                 |
|   |                    | <b>Prosjekt for</b> | Region vest             |                       |                 |
|   |                    | <b>Prosjekt av</b>  |                         |                       |                 |
| <b>Prosjektnummer</b>   |                    | 302691              |                         |                       |                 |
| <b>PROF-nummer</b>  |                    | 11E0039R_105        |                         |                       |                 |
| <b>Arknnummer</b>   |                    | -                   |                         |                       |                 |
| <b>Byggeværnummer</b>   |                    | -                   |                         |                       |                 |
| <b>Målestokk A1</b>   |                    | 1:500               |                         |                       |                 |
| <b>Vedlegg til reguleringsplan</b>  |                    |                     |                         |                       |                 |
| <b>Utørb</b>  | <b>Kontr</b>       | <b>Godjent</b>      | <b>Konsulentarkiv</b>   | <b>Tegningsnummer</b> | <b>Revisjon</b> |
| Wilén   | KDe                | JEJ                 | 5142496                 | D102                  | -               |

\\nrcorconsultad.com\is\nor\oppdrag\Stavanger\5142415\142486\DAK\Veg\Kart\Alternativer\_Grødemveien\LAY\_D\_Grødemveien\_Plan og profil.dwg - F:\Omd - Plottet 2017-06-15 09:15:04 - LAYOUT = D103 - XREF = \_T\_Helena\_ekstis\_500\_H\_TEMA\_ekstis\_Randaberg\_T\_GEOM\_SH\_E39\_Grødemveien\_SKRUVUR\_T\_RUTENETT\_Grødemveien\_500\_T\_KART\_SITUASJONSPLAN\_SH\_NN2000\_T\_KART\_SAMFERDSEL\_SH\_NN2000\_T\_KART\_EIENDOMSGRENSELER\_SH\_NN2000\_T\_KART\_SH\_E39\_T\_GEOM\_RH\_101\_T\_GEOM\_SH\_E39\_Grødemveien

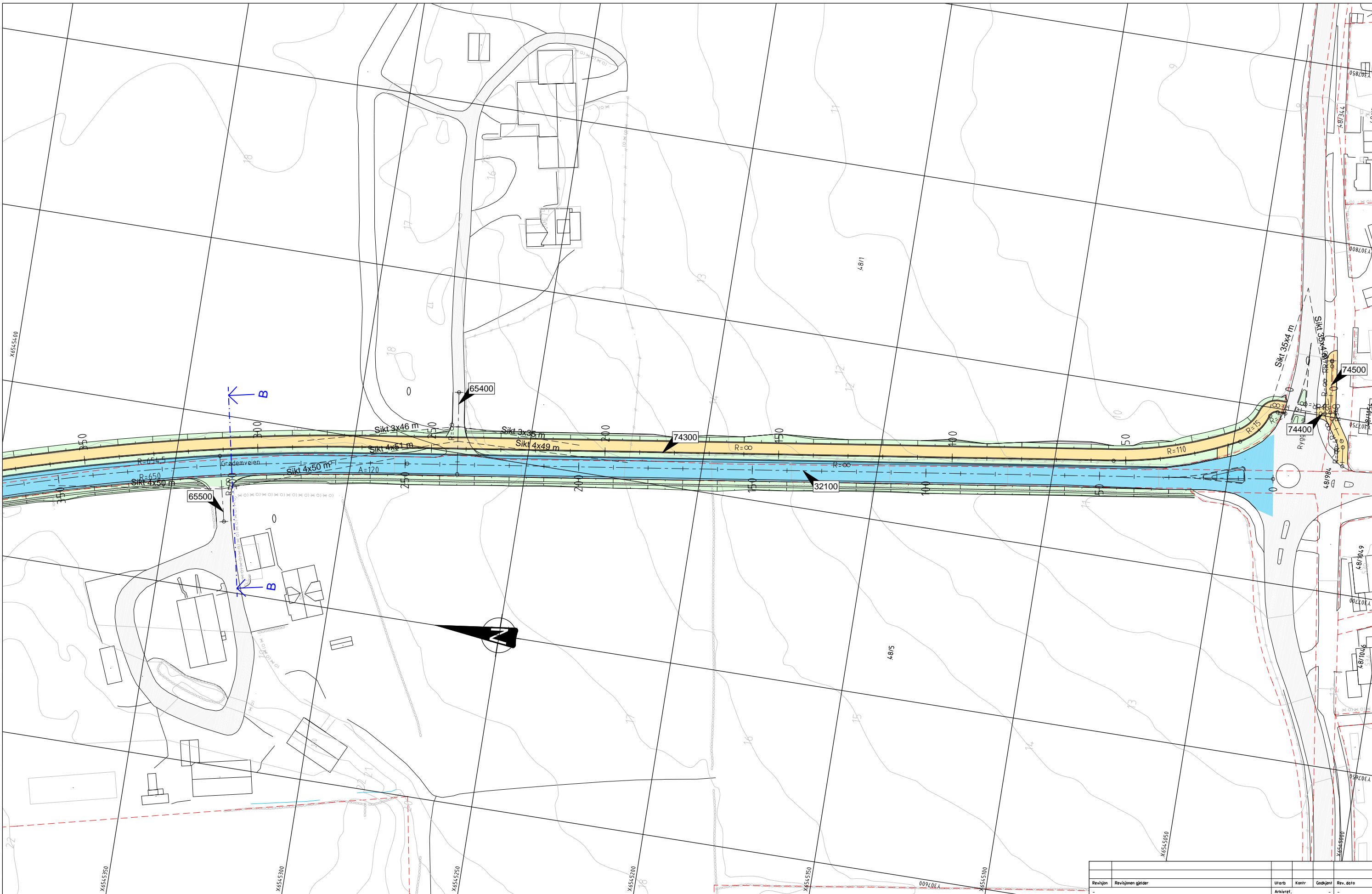

**TEGNFORKLARING**

- Eiendomsgrense
- Betongmur

32100    Hensvisning til vegmodell

- Hovedveg
- Annen veg
- Landbruksveg

**VEGLINJER**

- Samleveg: 32100
- Adkomstveger: 65400, 65500
- Gang- og sykkelveger: 74300, 74400, 74500

|   |                    |                  |                         |         |           |
|---|--------------------|------------------|-------------------------|---------|-----------|
| Revisjon  | Revisjonen gjelder | Utarb            | Kontr                   | Godjert | Rev. dato |
| -   | -                  | Arkivref.        | -                       | -       | -         |
| <br><b>Statens vegvesen</b><br>Fv. 410 GRØDEMVEIEN<br>SEKUNDÆRVEG<br>PLAN |                    | Tegningsdato     | 2018-01-11              |         |           |
|   |                    | Besittar         | L.L. Christensen-Dreyer |         |           |
|   |                    | Produert for     | Region vest             |         |           |
|   |                    | Produert av      | <b>Norconsult</b>       |         |           |
| Vedlegg til reguleringsplan   |                    | Prosjektnummer   | 302691                  |         |           |
| Utarbeidet av   |                    | PROF-nummer      | 11E0039R_105            |         |           |
| Kontrollert av  |                    | Arkivnummer      | -                       |         |           |
| Godjert av  |                    | Byggeværksnummer | -                       |         |           |
| Konsulentarkiv  |                    | Målestokk A1     | 1:500                   |         |           |
| Wilén   | KDe                | JEJ              | 5162496                 | D103    |           |

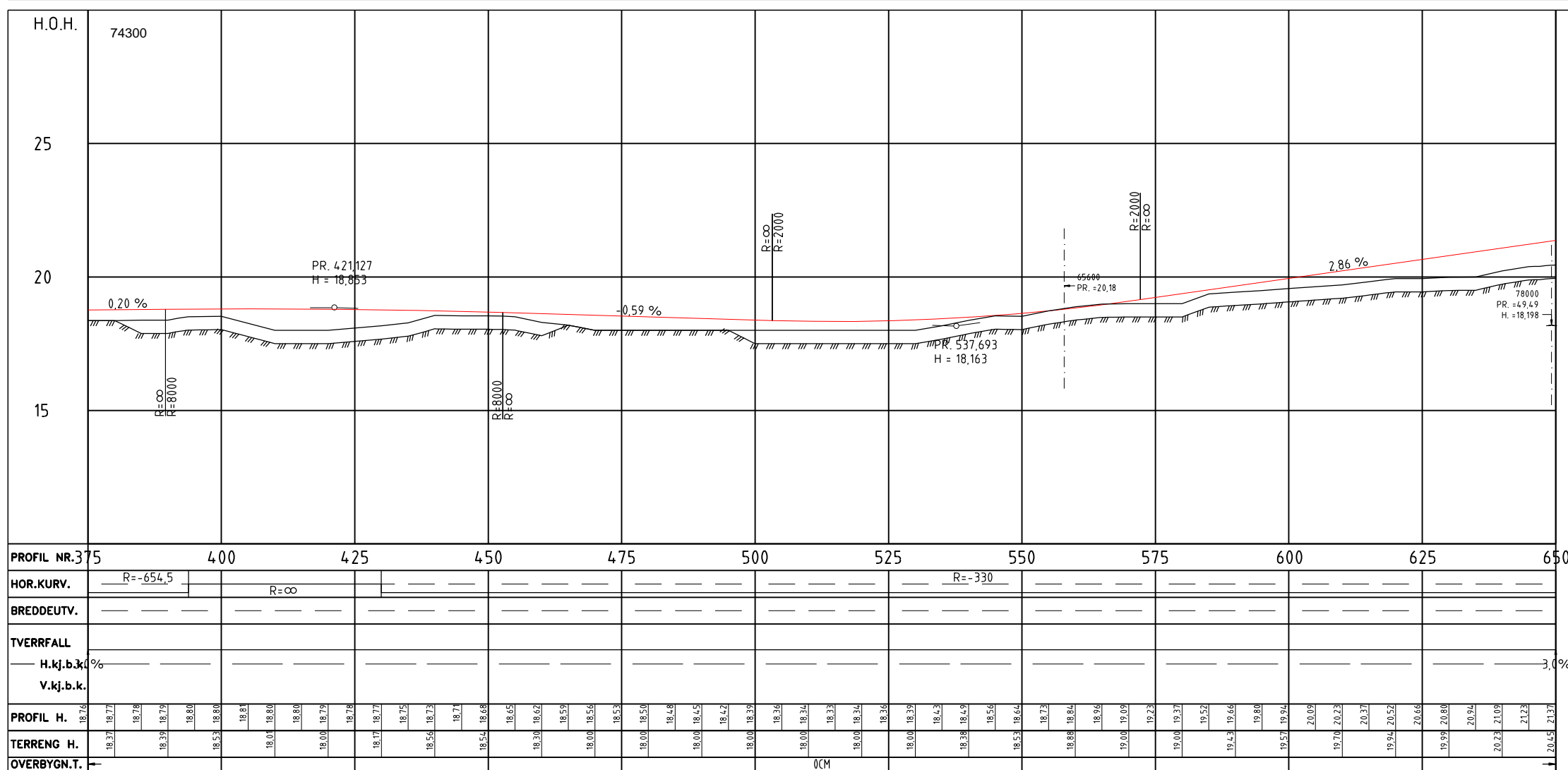
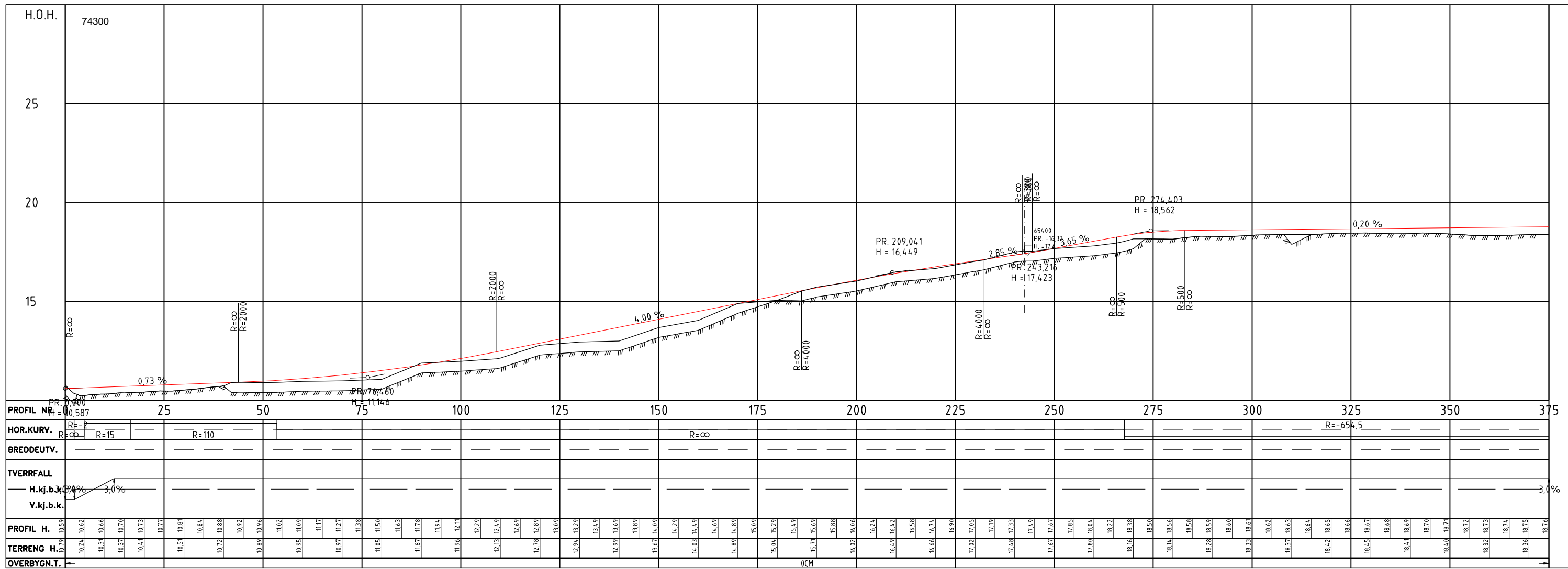

### Henvisninger og merknader

- For plantegning linje 74-300, se D101, D102 og D103

| Revisjon | Revisjonen gjelder | Utørt                   | Kontr. | Godkjent    | Rev. dato |
|----------|--------------------|-------------------------|--------|-------------|-----------|
| -        | Arkivref.          |                         |        |             | -         |
|          | Tegningsdato       | 2018-01-11              |        |             |           |
|          | Bestiller          | L.L. Christensen-Dreyer |        |             |           |
|          | Prosjekt for       | Region vest             |        |             |           |
|          | Prosjekt av        | Norconsult              |        |             |           |
|          | Prosjektnummer     | 302691                  |        |             |           |
|          | PROF-nummer        | 11E0039R_105            |        |             |           |
|          | Arkivnummer        | -                       |        |             |           |
|          | Byggeværksnummer   | -                       |        |             |           |
|          | Målestokk A1       | 1:500                   |        |             |           |
|          | Tegningsnummer     | D111                    |        |             |           |
|          | Utarbeidet av      | Wilen                   | JEJ    | Godkjent av | JEJ       |
|          | Konsulentarkiv     | 51424-96                |        |             |           |

Fv. 410 GRØDEMVEIEN  
GANG- OG SYKKELVEG, PROFIL

Linje 74-300, Pr. 0 - 650

Vedlegg til reguleringsplan



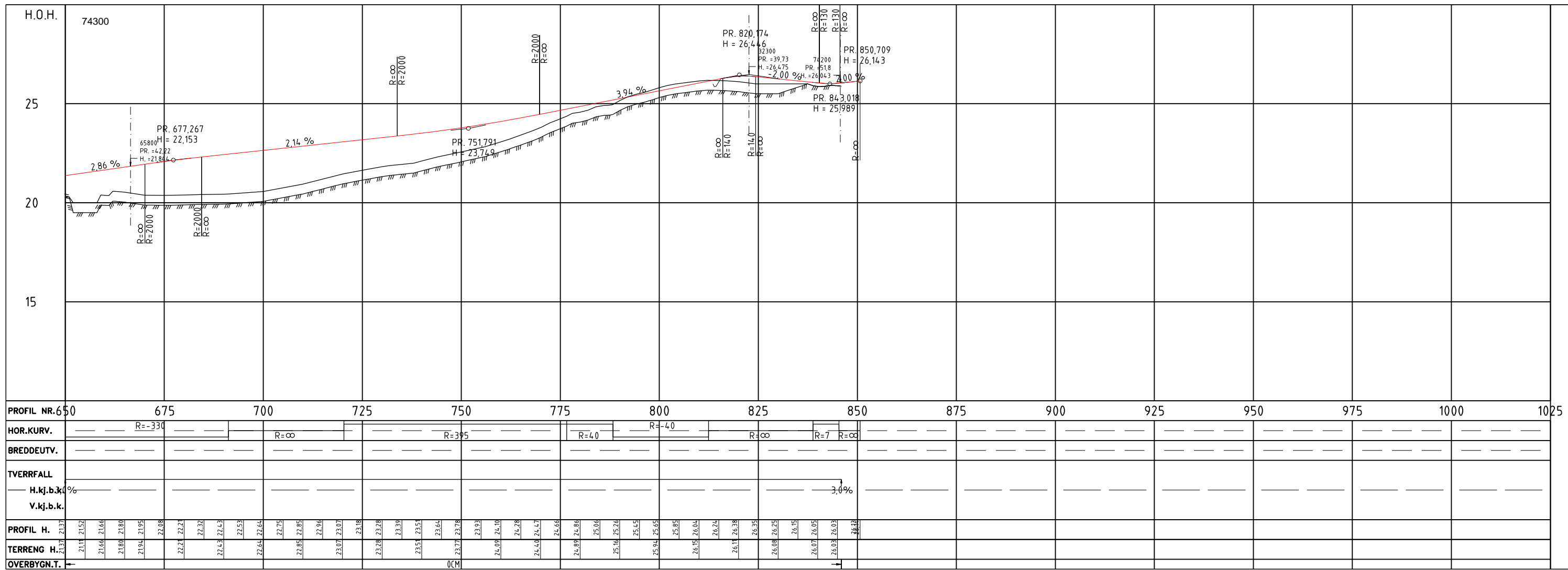

### Henvisninger og merknader

- For plantegning linje 74-300, se D101, D102 og D103

| Revisjon         | Revisjonen gjelder | Utarb.                  | Kontr.         | Godkjent       | Rev. dato |
|------------------|--------------------|-------------------------|----------------|----------------|-----------|
| -                | -                  | Arkivref.               | -              | -              | -         |
| Tegningsdato     |                    | 2018-01-11              |                |                |           |
| Besittler        |                    | L.L. Christensen-Dreyer |                |                |           |
| Produsert for    |                    | Region vest             |                |                |           |
| Produsert av     |                    |                         |                |                |           |
| Prosjektnummer   |                    | 302691                  |                |                |           |
| PROF-nummer      |                    | 11E0039R_105            |                |                |           |
| Arkivnummer      |                    | -                       |                |                |           |
| Byggeværksnummer |                    | -                       |                |                |           |
| Målestokk A1     |                    | 1:500                   |                |                |           |
| Utarbeidet av    | Kontrollert av     | Godkjent av             | Konsulentarkiv | Tegningsnummer | Revisjon  |
| Wilén            | JEJ                | JEJ                     | 5162496        | D112           |           |

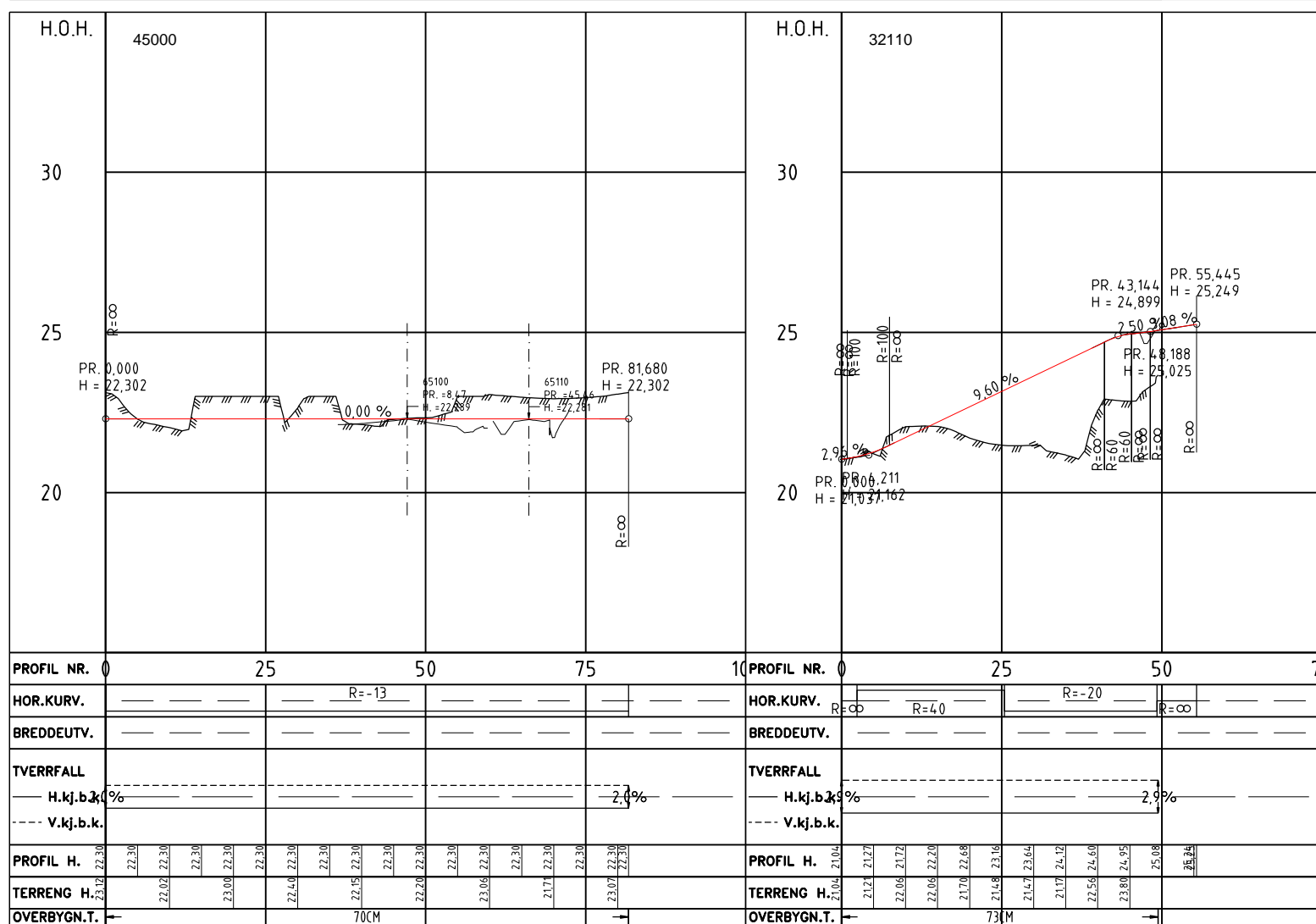
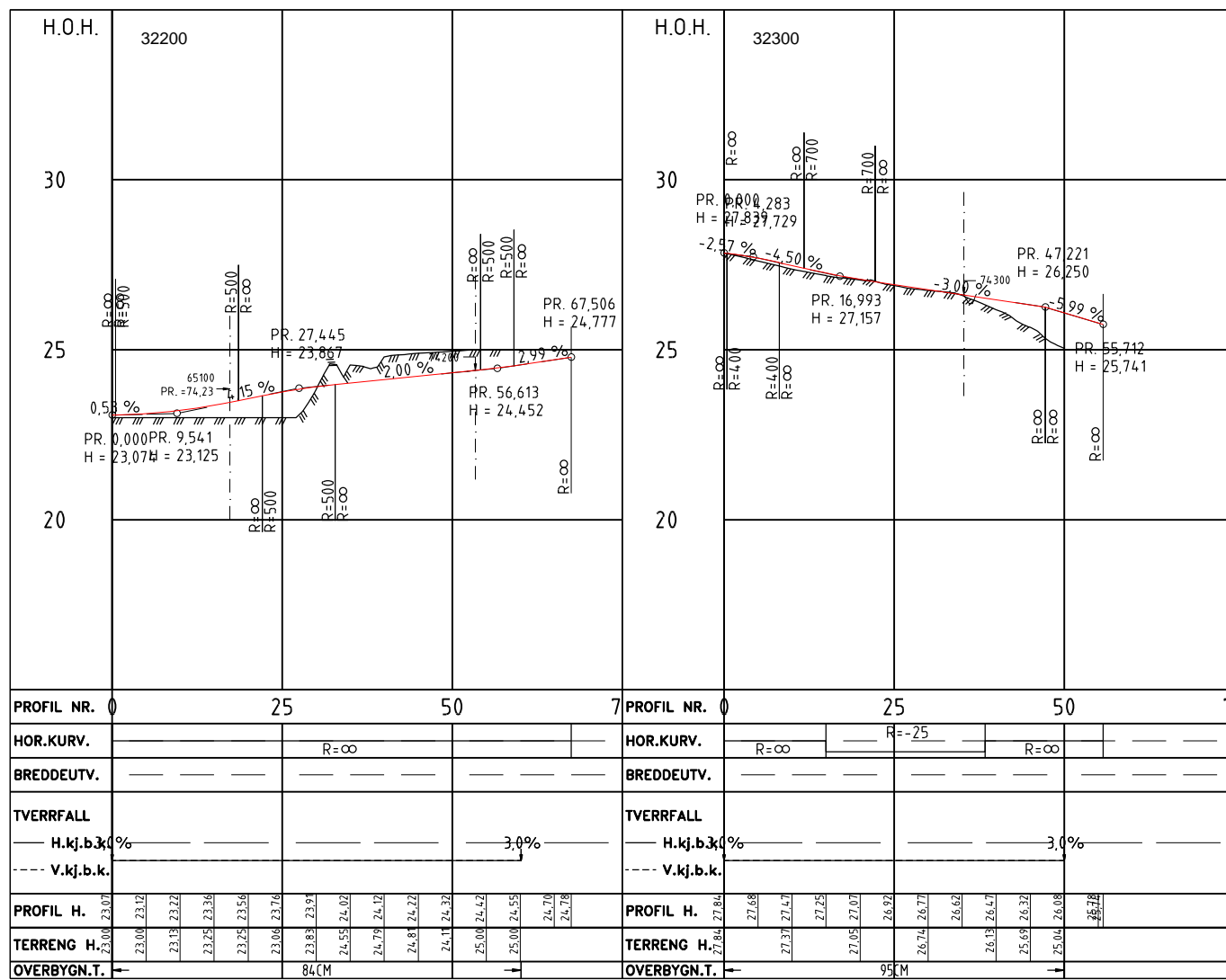

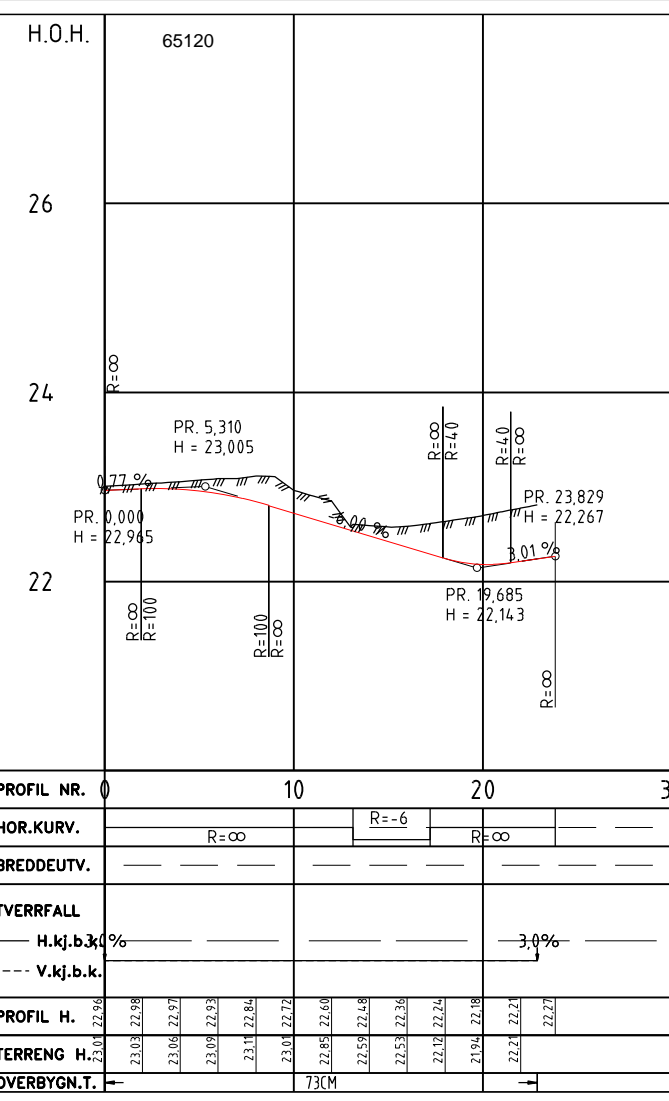
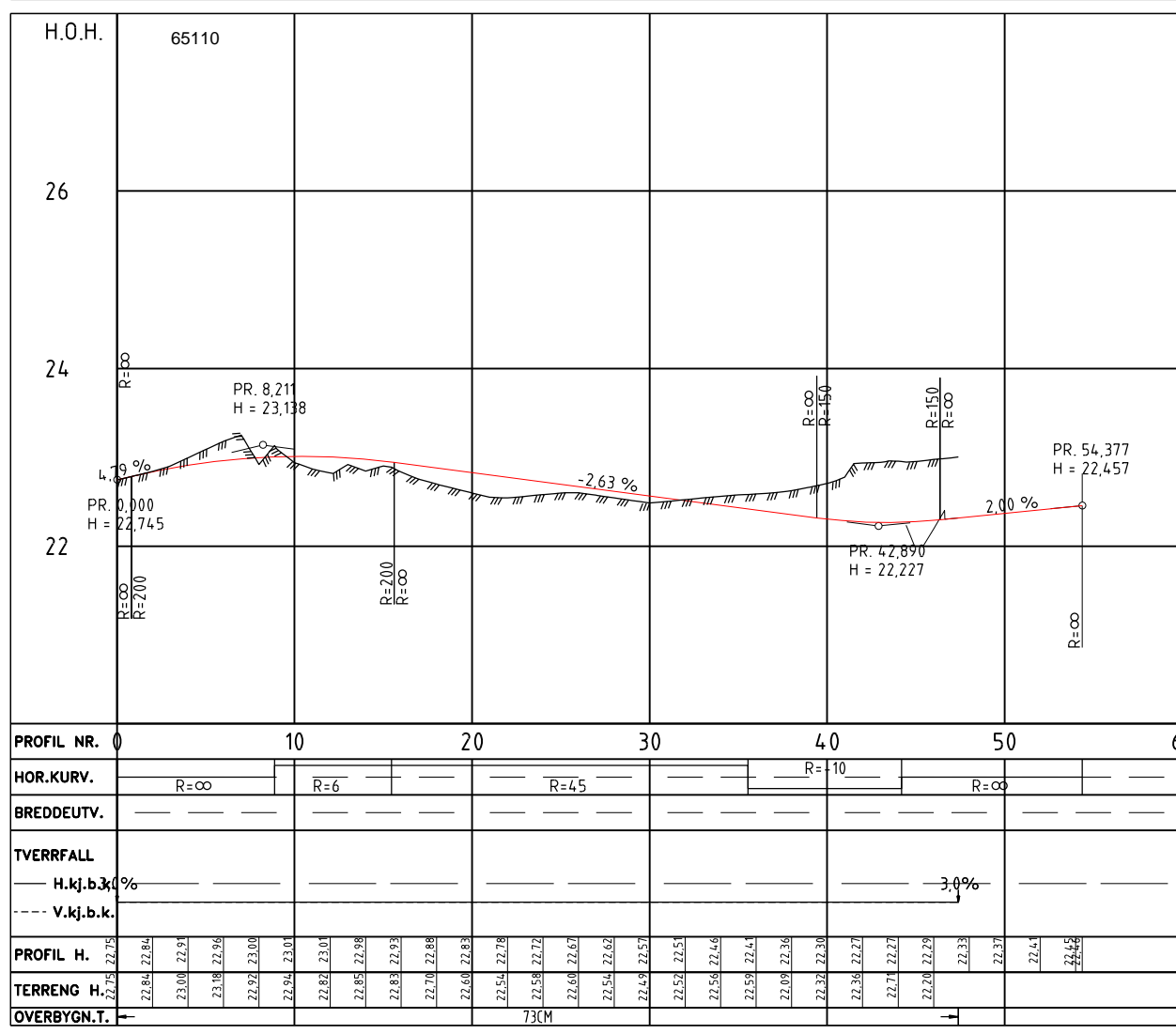
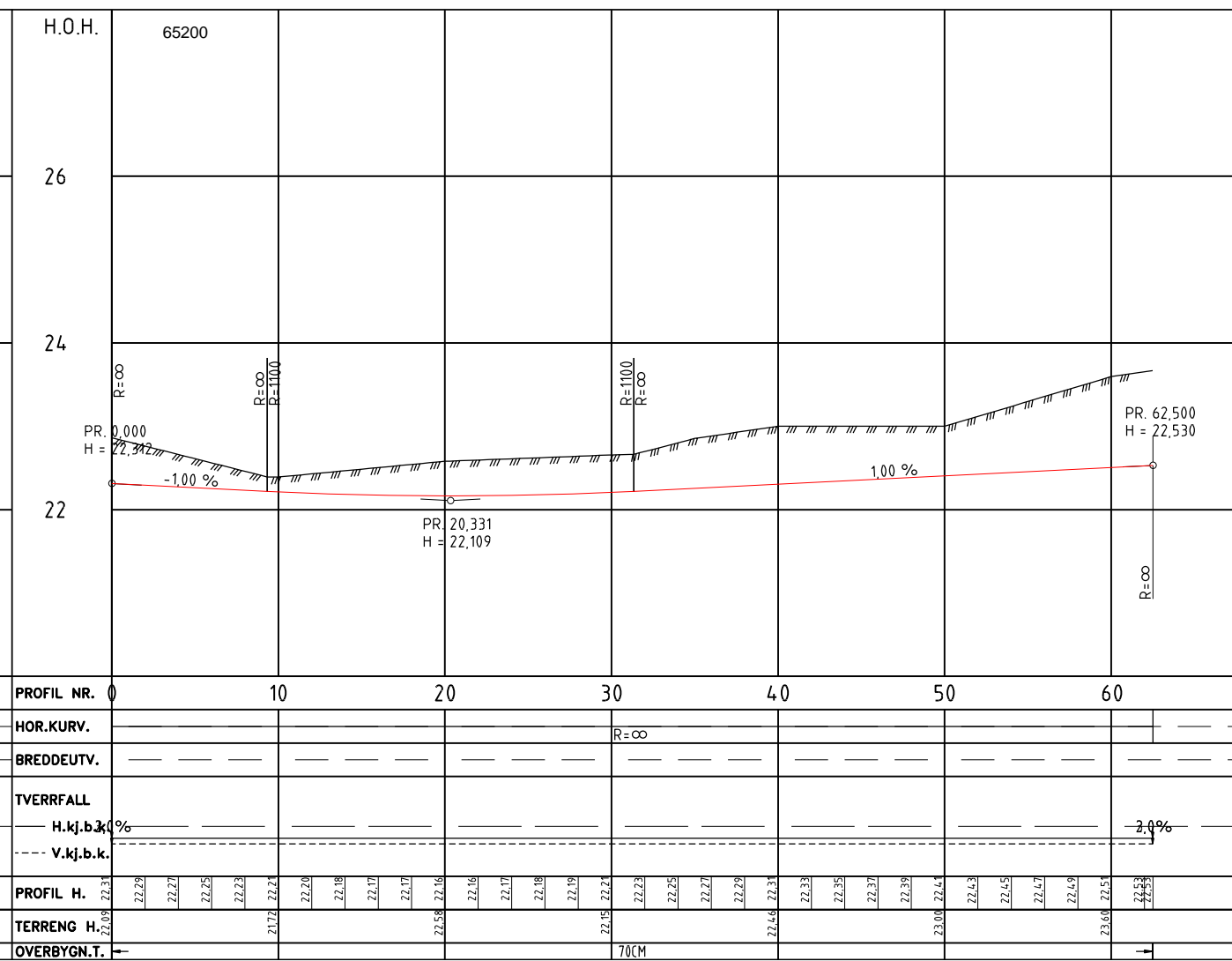
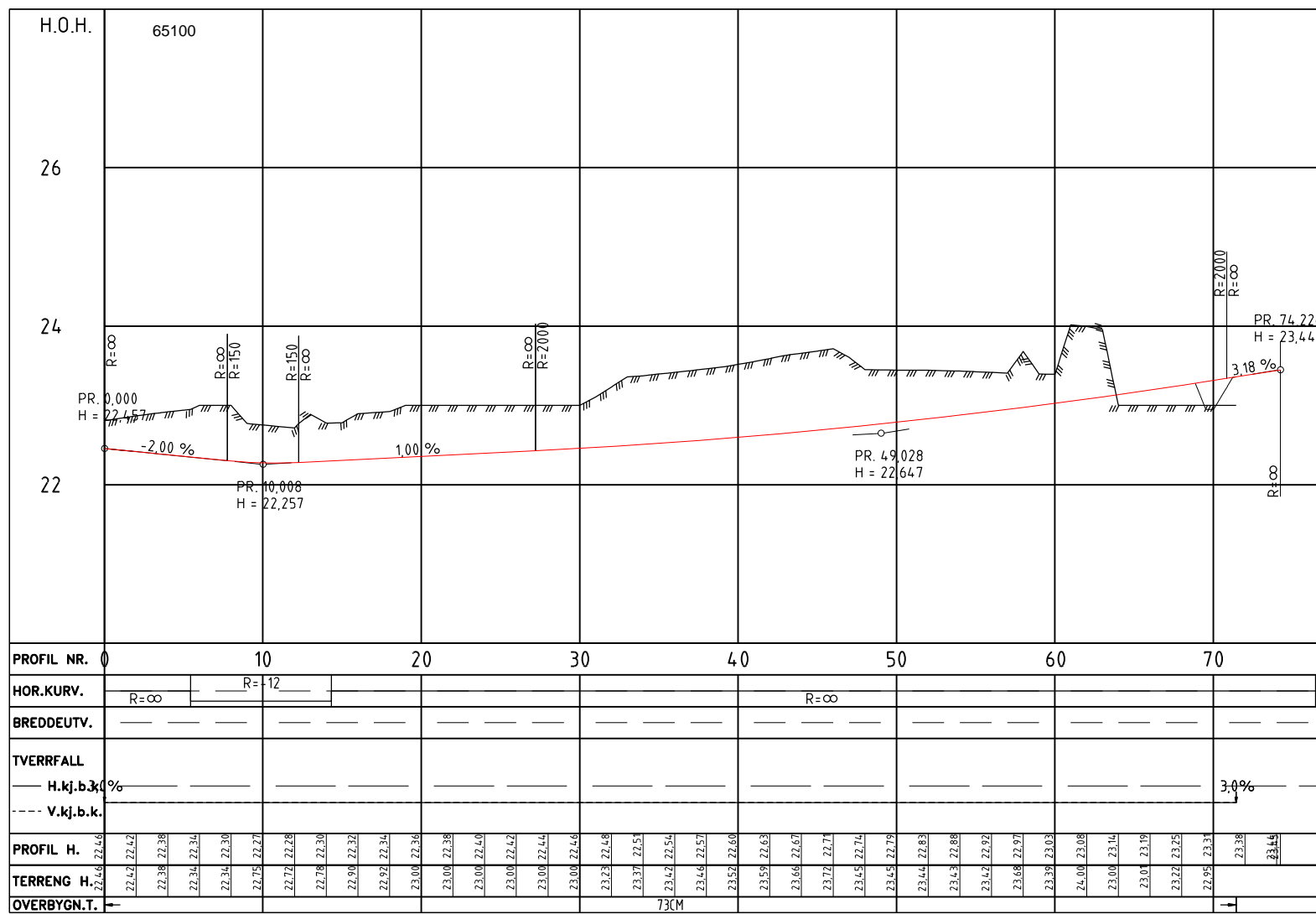

Henvisninger og merknader  
 - For plantegning linjer 32200, 32300, 45000, 32110, se D101

| Revisjon  | Revisjonen gjelder | Utørt   | Kontr | Godkjent | Rev. dato |
|---|--------------------|---|-------|----------|-----------|
| -   | -                  | -   | -     | -        | -         |
|   |                    | Tegningsdato: 2018-01-11<br>Bestiller: L.L. Christensen-Dreyer<br>Prosjekt for: Region vest<br>Prosjektleder:                     |       |          |           |
| Fv. 410 GRØDEMVEIEN<br>SEKUNDÆRVEGER, PROFIL                    |                    | Prosjektnummer: 302691<br>PROF-nummer: 11E0039R_105<br>Arkivnummer: -<br>Byggeskisse: -<br>Målestokk A1: 1:500                    |       |          |           |
| Linje 32200, 32300, 45000, 32110<br>Vedlegg til reguleringsplan |                    | Utarbeidet av: Wilen<br>Kontrollert av: JEJ<br>Godkjent av: JEJ<br>Konsulentarkiv: 5142496<br>Tegningsnummer: D113<br>Revisjon: - |       |          |           |



Henvisninger og merknader  
- For plantegning linjer 65100, 65200, 65110, 65120, se D101

|   |                    |                  |   |                |           |
|---|--------------------|------------------|---|----------------|-----------|
| Revisjon  | Revisjonen gjelder | Utørt            | Kontr   | Godkjent       | Rev. dato |
| -   | -                  | Arkivref.        | -   | -              | -         |
|  |                    | Tegningsdato     | 2018-01-11  |                |           |
|   |                    | Besittar         | L.L Christensen-Dreyer  |                |           |
|   |                    | Produsert for    | Region vest   |                |           |
|   |                    | Produsert av     |  |                |           |
|   |                    | Prosjektnummer   | 302691  |                |           |
|   |                    | PROF-nummer      | 11E0039R_105  |                |           |
|   |                    | Arkivnummer      | -   |                |           |
|   |                    | Byggeværksnummer | -   |                |           |
|   |                    | Målestokk A1     | 1:200   |                |           |
| Utarbeidet av   | Kontrollert av     | Godkjent av      | Konsulentarkiv  | Tegningsnummer | Revisjon  |
| Wilén   | JEJ                | JEJ              | 5142496   | D114           |           |

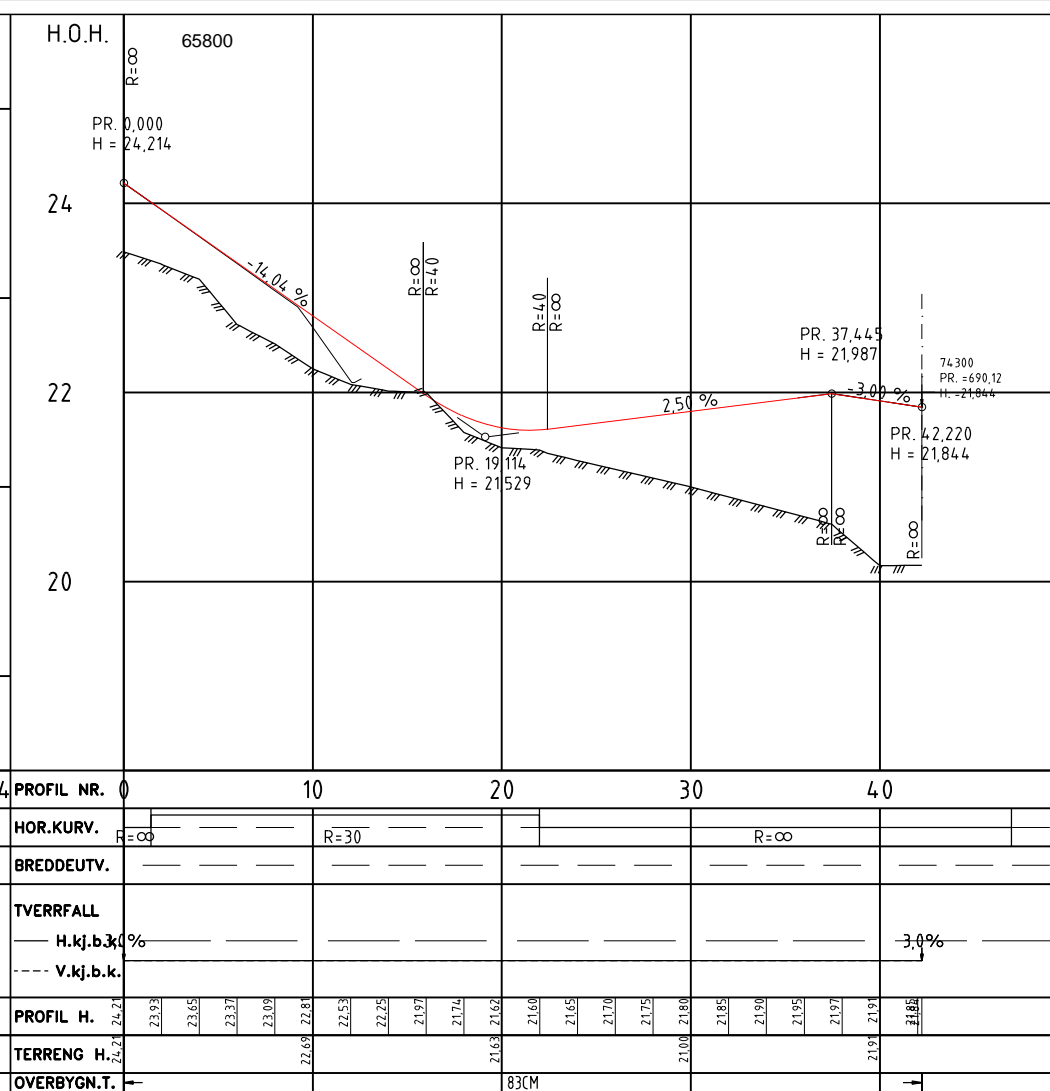
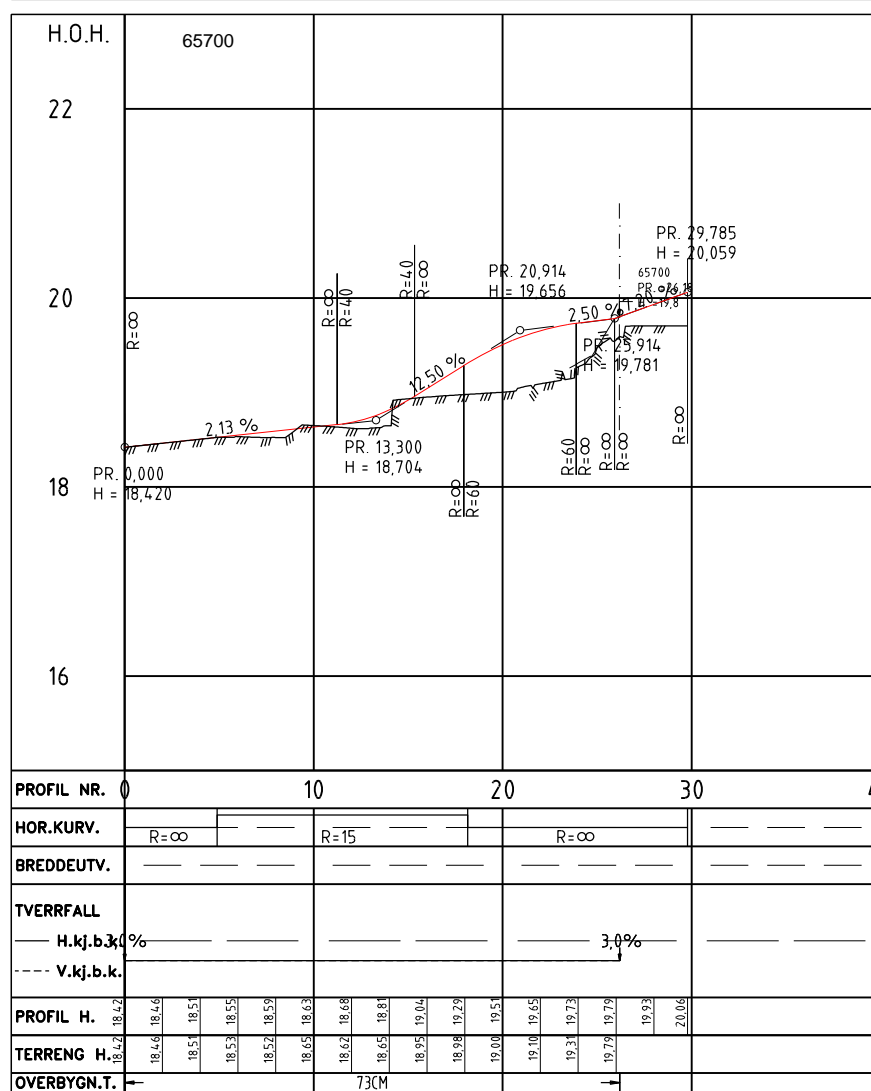
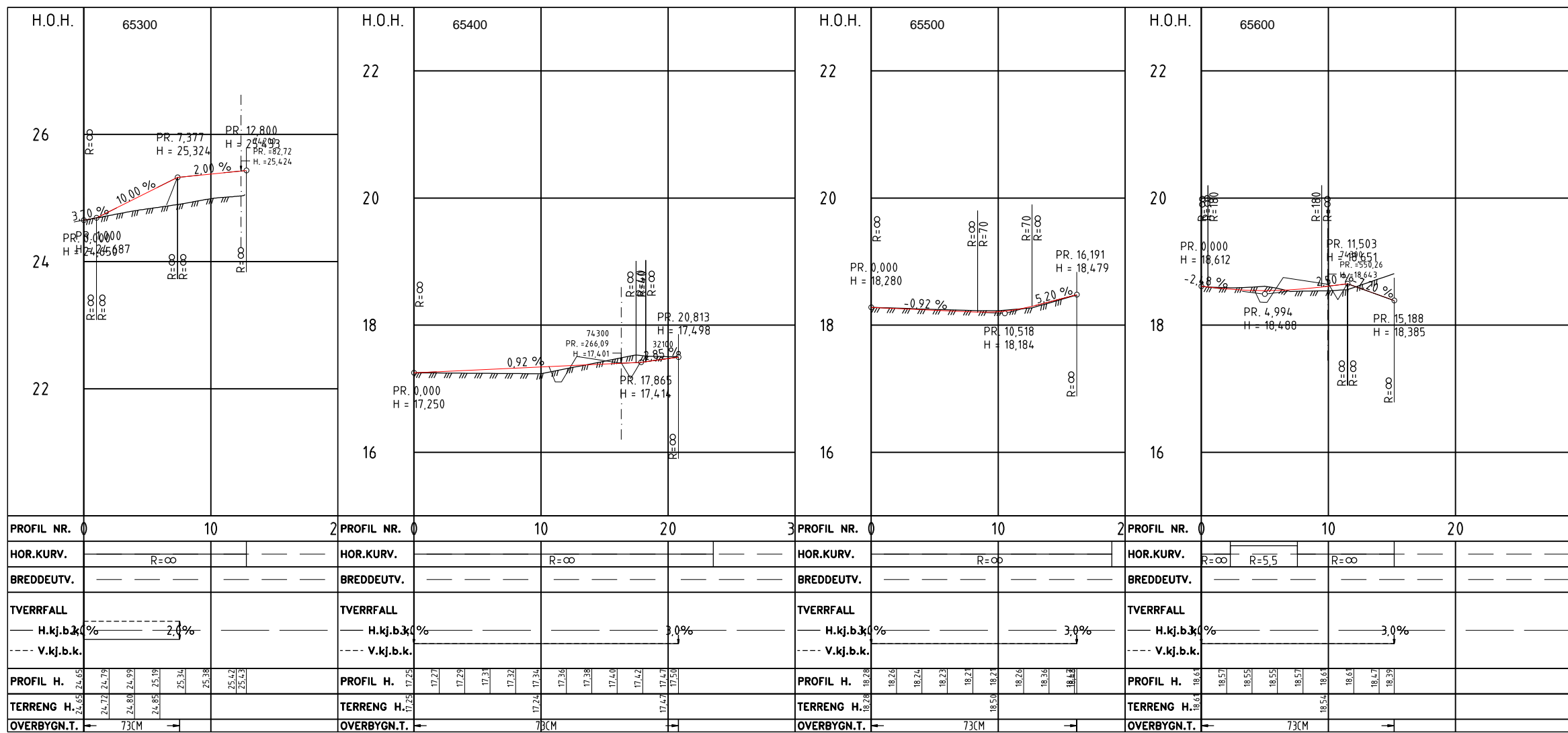

Henvisninger og merknader

- For plantegning linje 65300, se D101
- For plantegning linjer 65600, 65700, 65800, se D102
- For plantegning linjer 65400, 65500, se D103

| Revisjon  | Revisjonen gjelder | Utdr.  | Kontr.         | Godkjent       | Rev. dato |
|---|--------------------|--|----------------|----------------|-----------|
| -   | -                  | -  | -              | -              | -         |
|   |                    | Arkivref. -<br>Tegningsdato 2018-01-11<br>Bestiller L.L Christensen-Dreyer<br>Prosjekt for Region vest<br>Produsert av <b>Norconsult</b> |                |                |           |
| Fv. 410 GRØDEMVEIEN<br>SEKUNDÆRVEGER, PROFIL                                  |                    | Prosjektnummer 302691<br>PROF-nummer 11E0039R_105<br>Arkivnummer -<br>Byggeskissenummer -<br>Målestokk A1 1:200                          |                |                |           |
| Linje 65300, 65400, 65500, 65600, 65700, 65800<br>Vedlegg til reguleringsplan |                    |  |                |                |           |
| Utarbeidet av   | Kontrollert av     | Godkjent av  | Konsulentarkiv | Tegningsnummer | Revisjon  |
| Wilén   | JEJ                | JEJ  | 5142496        | D115           |           |



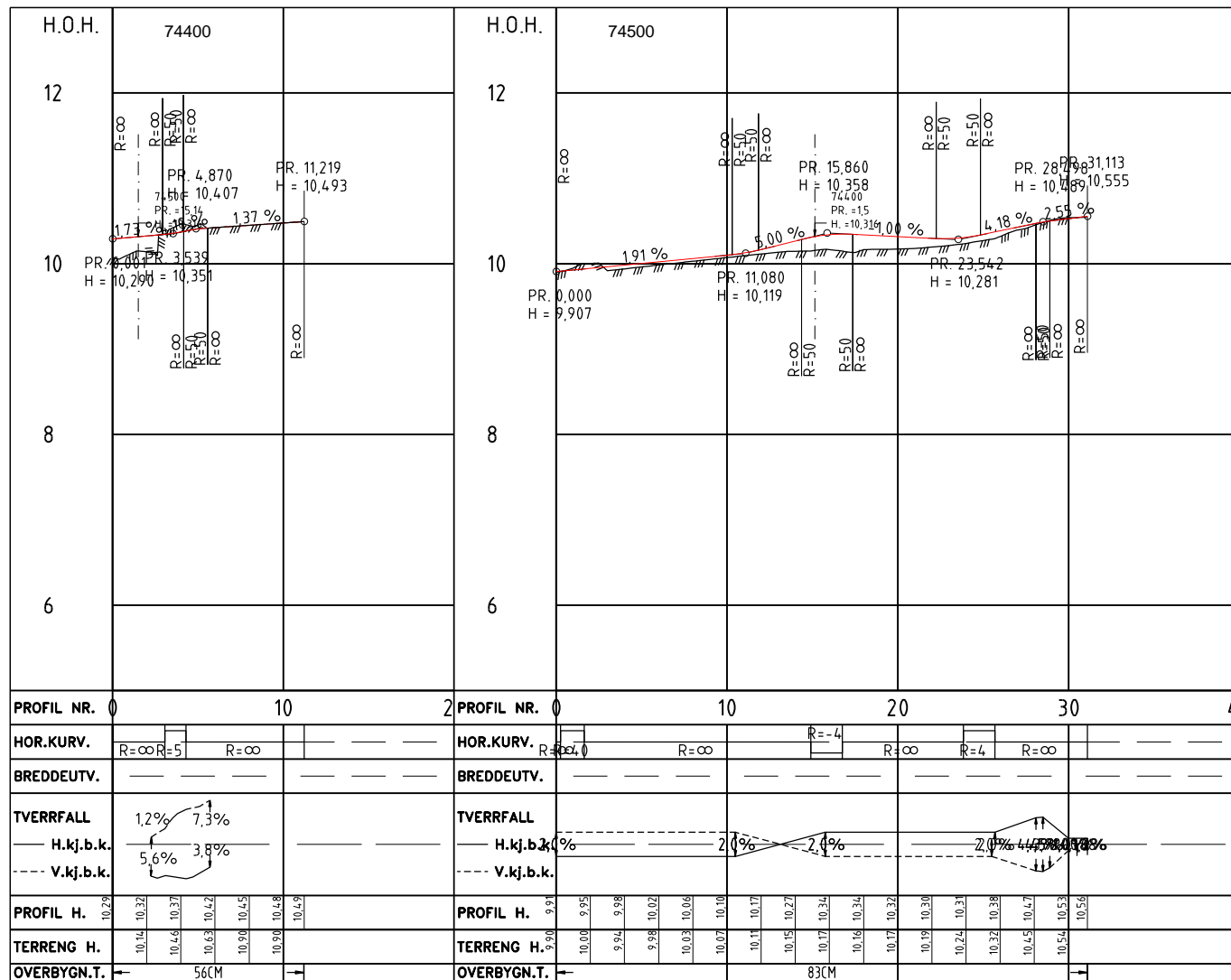
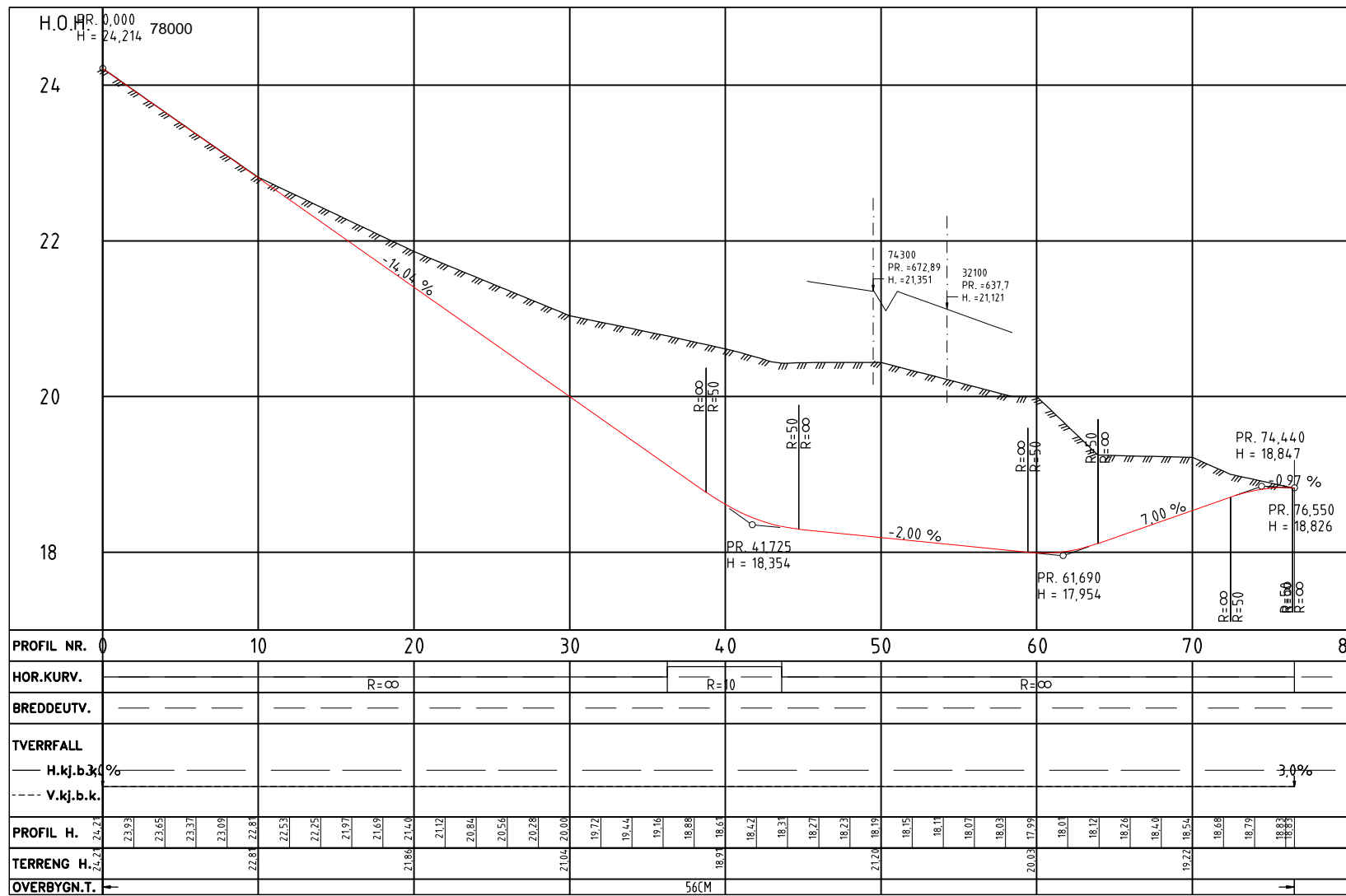

Henvisninger og merknader

- For plantegning linje 78000, se D102
- For plantegning linje 74400, 74500, se D103

|                 |                    |                        |                |                |           |
|-----------------|--------------------|------------------------|----------------|----------------|-----------|
| Revisjon        | Revisjonen gjelder | Utarb                  | Kontr          | Godjent        | Rev. dato |
| -               | -                  | Arkivref.              | -              | -              | -         |
| Tegningsdato    |                    | 2018-01-11             |                |                |           |
| Besittler       |                    | L.L Christensen-Dreyer |                |                |           |
| Produsert for   |                    | Region vest            |                |                |           |
| Produsert av    |                    | Norconsult             |                |                |           |
| Prosjektnummer  |                    | 302691                 |                |                |           |
| PROF-nummer     |                    | 11E0039R_105           |                |                |           |
| Arkivnummer     |                    | -                      |                |                |           |
| Byggesaksnummer |                    | -                      |                |                |           |
| Målestokk A1    |                    | 1:200                  |                |                |           |
| Utarbeidet av   | Kontrollert av     | Godjent av             | Konsulentarkiv | Tegningsnummer | Revisjon  |
| Wilén           | JEJ                | JEJ                    | 5142496        | D117           |           |

\nrorconsultad.com\is\noroppdrag\Stavanger\5142415142496\DAK\Veg\Arkiv\Alternativer\_Grødemveien\LAY\_D\_Grødemveien\_Plan og profil.dwg - F:\Omd - Plottet 2017-06-15 09:18:14 - LAYOUT = D101 - XREF = \_T\_Hlema\_ekstis\_500\_H\_TEMA\_ekstis\_Randaberg\_T\_GEOM\_SH\_E39\_Grødemveien\_SKRAVUR\_T\_RUTENETT\_Grødemveien\_500\_T\_KART\_SITUASJONSPLAN\_SH\_NN2000\_T\_KART\_SAMFERDSEL\_SH\_NN2000\_T\_KART\_EIENDOMSGRENSENER\_SH\_NN2000\_T\_KART\_SH\_E39\_T\_GEOM\_RH\_101\_T\_GEOM\_SH\_E39\_Grødemveien

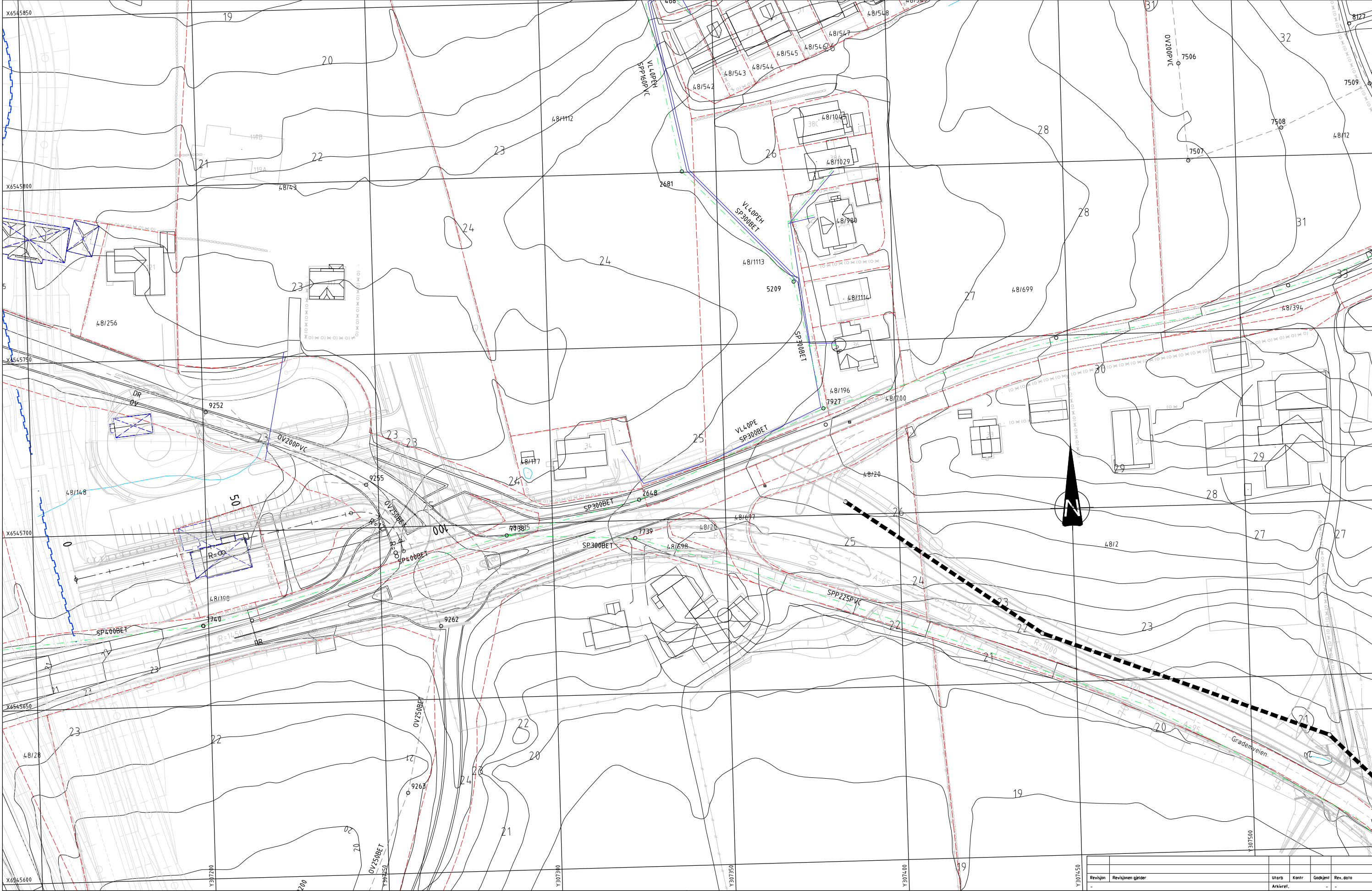

**TEGNFORKLARING**

- Overvannsledning
- Reguleringsplan Harestadkrysset

- Eksisterende**
- Vannledning
  - Spillvannsledning
  - Overvannsledning

|                                |                    |  |                |                |           |
|--------------------------------|--------------------|--|----------------|----------------|-----------|
| Revisjon                       | Revisjonen gjelder | Utarb  | Kontr          | Godjent        | Rev. dato |
| -                              | -                  | Arkivref.  | -              | -              | -         |
|                                |                    | Tegningsdato 2018-01-11<br>Bestiller L.L Christensen-Dreyer<br>Prosjekt for Region vest<br>Prosjekt av <b>Norconsult</b> |                |                |           |
| Fv. 410 GRØDEMVEIEN<br>VA-PLAN |                    | Prosjektnummer 302691<br>PROF-nummer 11E0039R_105<br>Arkivnummer -<br>Byggeværnummer -<br>Målestokk A1 1:500             |                |                |           |
| Vedlegg til reguleringsplan    |                    |  |                |                |           |
| Utarbeidet av                  | Kontrollert av     | Godjent av   | Konsulentarkiv | Tegningsnummer | Revisjon  |
| JNF                            | JEJ                | JEJ  | 5142496        | H101           |           |

\\norconsultad.com\is\noroppdrag\Stavanger\514245\142486\DAK\Veg\Alternativer\_Grødemveien\LAY\_D\_Grødemveien\_Plan og profil.dwg - F:\Omd - Plottet 2017-06-15 09:16:31 - LAYOUT = D102 - XREF = \_J\_Helena\_eksisit\_500\_H\_TEMA\_eksisit\_Randaberg\_T\_RUTENETT\_Grødemveien\_500\_T\_KART\_SITUASJONSPLAN\_SH\_NN2000\_T\_KART\_SAMFERDSEL\_SH\_NN2000\_T\_KART\_EIENDOMSGRENSE\_SH\_NN2000\_T\_KART\_SH\_E39\_T\_Geom\_RH\_101\_T\_GEOM\_SH\_E39\_Grødemveien

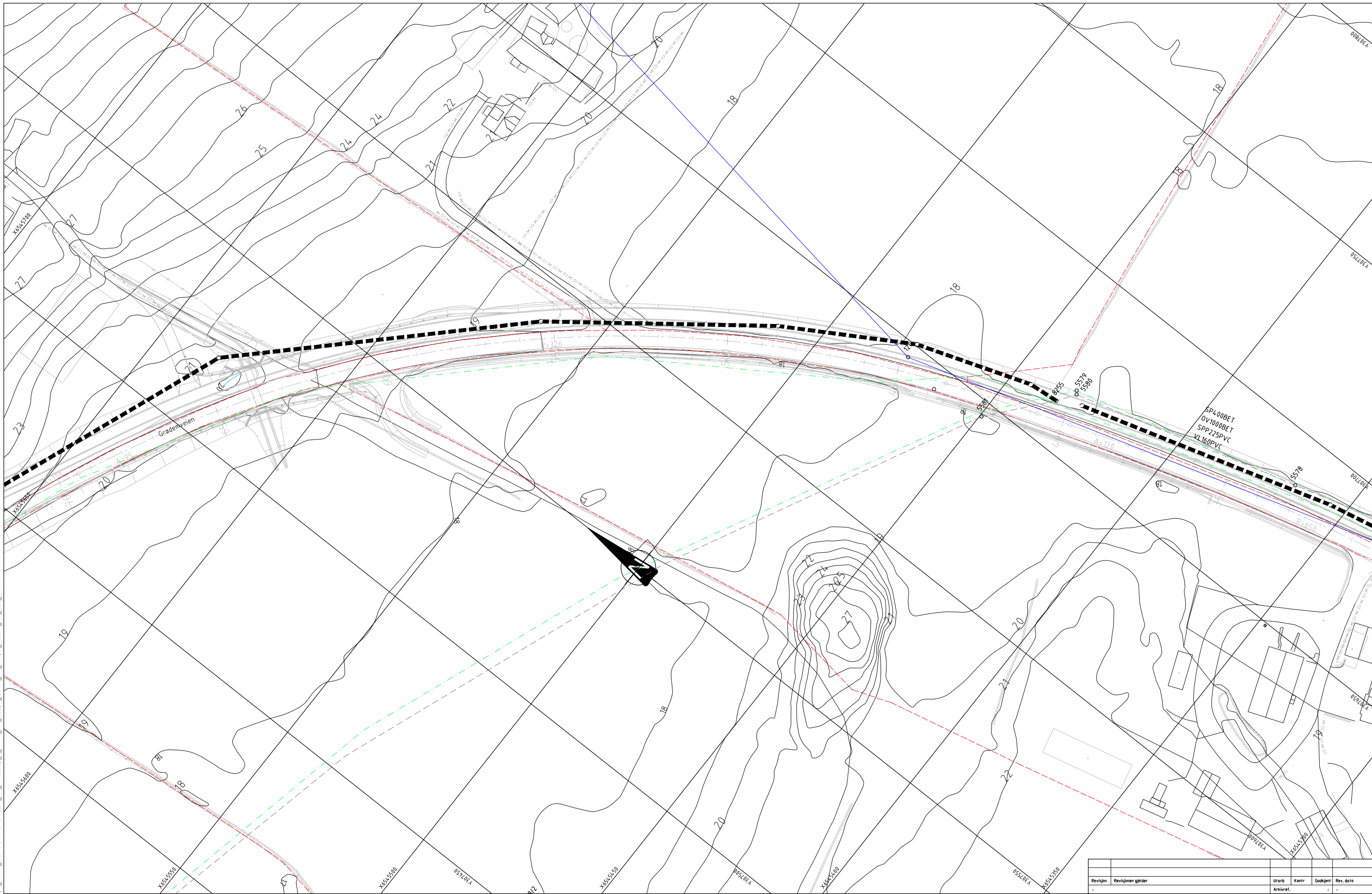

TEGNFORKLARING

Overvannsledning

Eksisterende

- Vannledning
- - - Spillvannsledning
- - - Overvannsledning

|  |                    |                  |          |                         |           |
|--|--------------------|------------------|----------|-------------------------|-----------|
| Revisjon                               | Revisjonen gjelder | Utørt            | Kontr    | Godkjent                | Rev. dato |
| -                                      | Arkivref.          | -                | -        | -                       | -         |
| <p>Fv. 410 GRØDEMVEIEN<br/>VA-PLAN</p> |                    | Tegningsdato     |          | 2018-01-11              |           |
|  |                    | Besittet         |          | L.L. Christensen-Dreyer |           |
|  |                    | Prosjekt for     |          | Region vest             |           |
|  |                    | Prosjekt av      |          |                         |           |
| Vedlegg til reguleringsplan            |                    | Prosjektnummer   |          | 302691                  |           |
| Utarbeidet av                          |                    | PROF-nummer      |          | 11E0039R_105            |           |
| Kontrollert av                         |                    | Arkivnummer      |          | -                       |           |
| Godkjent av                            |                    | Byggeværksnummer |          | -                       |           |
| Konsulentarkiv                         |                    | Målestokk A1     |          | 1:500                   |           |
| JNF                                    | JEJ                | JEJ              | 5142496  | Tegningsnummer<br>H102  |           |
|  |                    |                  | Revisjon |                         |           |



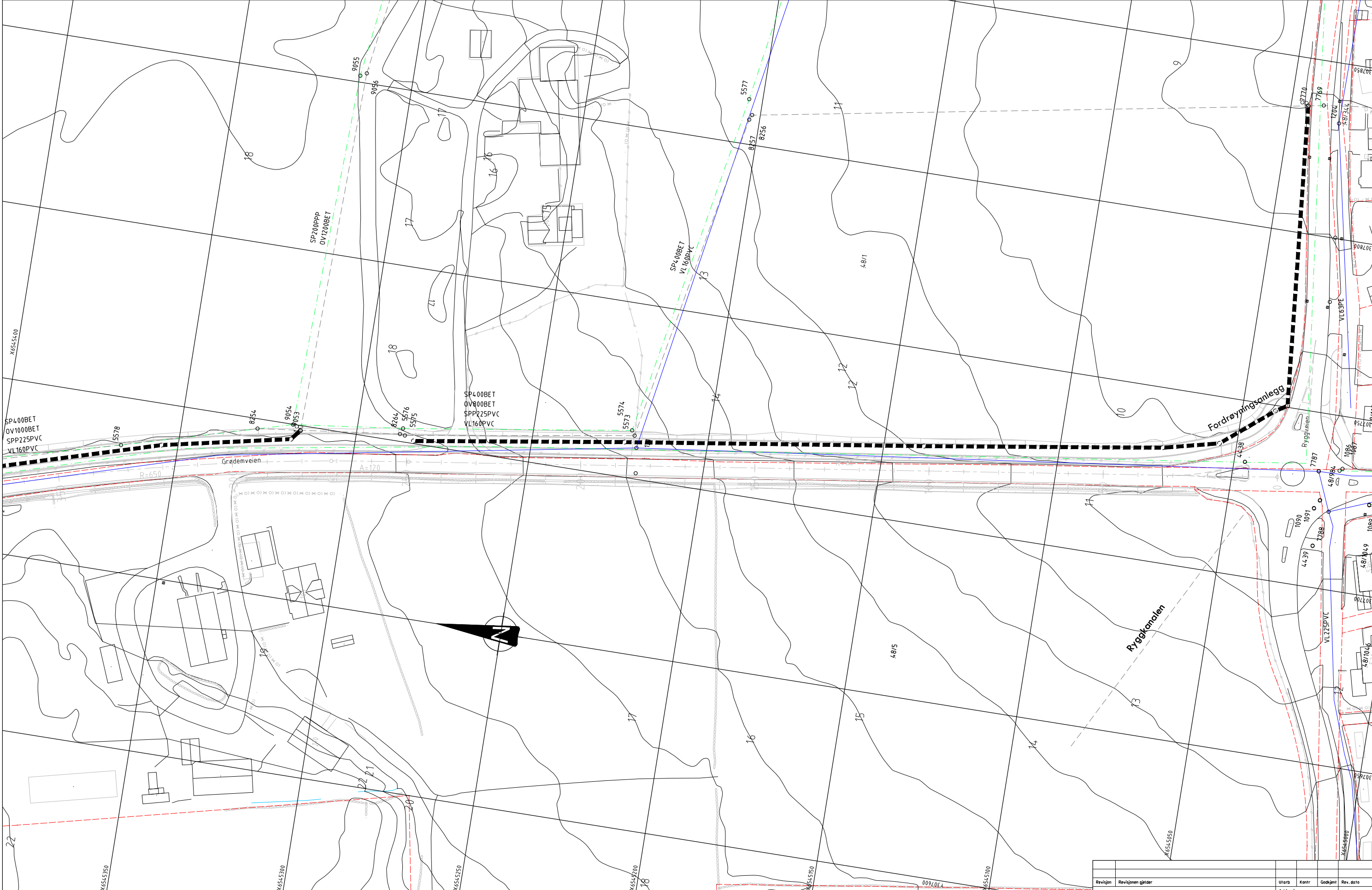

\\nrcorconsultad.com\is\nor\oppdrag\Stavanger\51412415\142486\DAK\Veg\Ark\Alternativer\_Grødemveien\LAY\_D\_Grødemveien\_Plan og profil.dwg - F:\Omd - Plottet 2017-06-15 09:15:04 - LAYOUT = D103 - XREF = \_T\_Hlema\_ekstis\_500\_H\_TEMA\_ekstis\_Randaberg\_T\_GEOM\_SH\_E39\_Grødemveien\_SKRUVUR\_T\_RUTENETT\_Grødemveien\_500\_T\_KART\_SITUASJONSPLAN\_SH\_NN2000\_T\_KART\_SAMFERDSEL\_SH\_NN2000\_T\_KART\_EIENDOMSGRENSELER\_SH\_NN2000\_T\_KART\_SH\_E39\_T\_GEOM\_RH\_101\_T\_GEOM\_SH\_E39\_Grødemveien



**TEGNFORKLARING**

----- Overvannsledning

- Eksisterende**
- Vannledning
  - - - Spillvannsledning
  - - - Overvannsledning

|   |                    |                  |   |          |           |
|---|--------------------|------------------|---|----------|-----------|
| Revisjon  | Revisjonen gjelder | Utarb            | Kontr   | Godjent  | Rev. dato |
| -   | -                  | Arkivref.        | -   | -        | -         |
|  |                    | Tegningsdato     | 2018-01-11  |          |           |
| Fv. 410 GRØDEMVEIEN   |                    | Besittler        | LL Christensen-Dreyer   |          |           |
| VA-PLAN   |                    | Prosjekt for     | Region vest   |          |           |
|   |                    | Prosjekt av      |  |          |           |
|   |                    | Prosjektnummer   | 302691  |          |           |
|   |                    | PROF-nummer      | 11E0039R_105  |          |           |
|   |                    | Arkivnummer      | -   |          |           |
|   |                    | Byggeværksnummer | -   |          |           |
|   |                    | Målestokk A1     | 1:500   |          |           |
| Vedlegg til reguleringsplan   |                    | Tegningsnummer   | H103  |          |           |
| Utarbeidet av   | Kontrollert av     | Godjent av       | Konsulentarkiv  | Revisjon |           |
| JNF   | JEJ                | JEJ              | 5162496   |          |           |

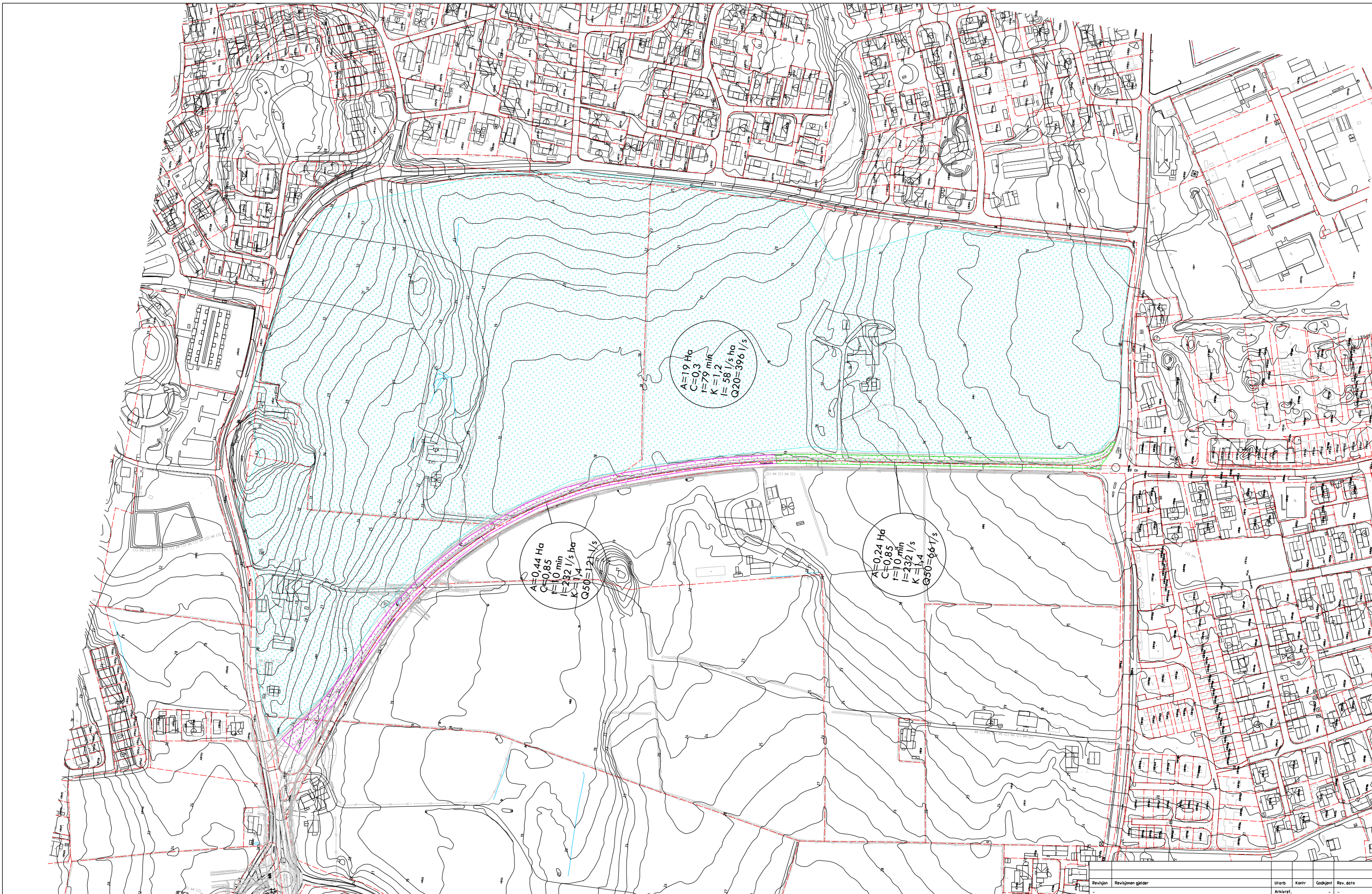

| Revisjon                    | Revisjonen gjelder | Utarb.           | Kontr.                  | Godkjent | Rev. dato |
|-----------------------------|--------------------|------------------|-------------------------|----------|-----------|
| -                           | -                  | Arkivref.        | -                       | -        | -         |
|                             |                    | Tegningsdato     | 2018-01-11              |          |           |
|                             |                    | Besittelse       | L.L. Christensen-Dreyer |          |           |
|                             |                    | Prosjekt for     | Region vest             |          |           |
|                             |                    | Prosjekt av      | Norconsult              |          |           |
|                             |                    | Prosjektnummer   | 302691                  |          |           |
|                             |                    | PROF-nummer      | 11E0039R_105            |          |           |
|                             |                    | Arkivnummer      | -                       |          |           |
|                             |                    | Byggeværksnummer | -                       |          |           |
|                             |                    | Målestokk A1     | 1:1500                  |          |           |
|                             |                    | Tegningsnummer   | H104                    |          |           |
| Vedlegg til reguleringsplan |                    |                  |                         |          |           |
| Utarbeidet av               | Kontrollert av     | Godkjent av      | Konsulentarkiv          | Revisjon |           |
| JNF                         | JEJ                | JEJ              | 5162496                 |          |           |

\\norconsultad.com\is\nor\opdrag\Stavanger\514245\4245\DAK\Veg\Ark\Alternativer\_Grødemveien\LAY\_D\_Grødemveien\_Plan og profil.dwg - F0md - Plottet 2017-06-15 09:15:04 - LAYOUT = D103 - XREF = \_T\_Hlema\_ekstis\_500\_H\_TEMA\_ekstis\_Randaberg\_T\_GEOM\_SH\_E39\_Grødemveien\_SKRAVUR\_T\_RUTENETT\_Grødemveien\_500\_T\_KART\_SITUASJONSPLAN\_SH\_NN2000\_T\_KART\_SAMFERDSEL\_SH\_NN2000\_T\_KART\_EIENDOMSGRENSEER\_SH\_NN2000\_T\_KART\_SH\_E39\_T\_GEOM\_RH\_101\_T\_GEOM\_SH\_E39\_Grødemveien

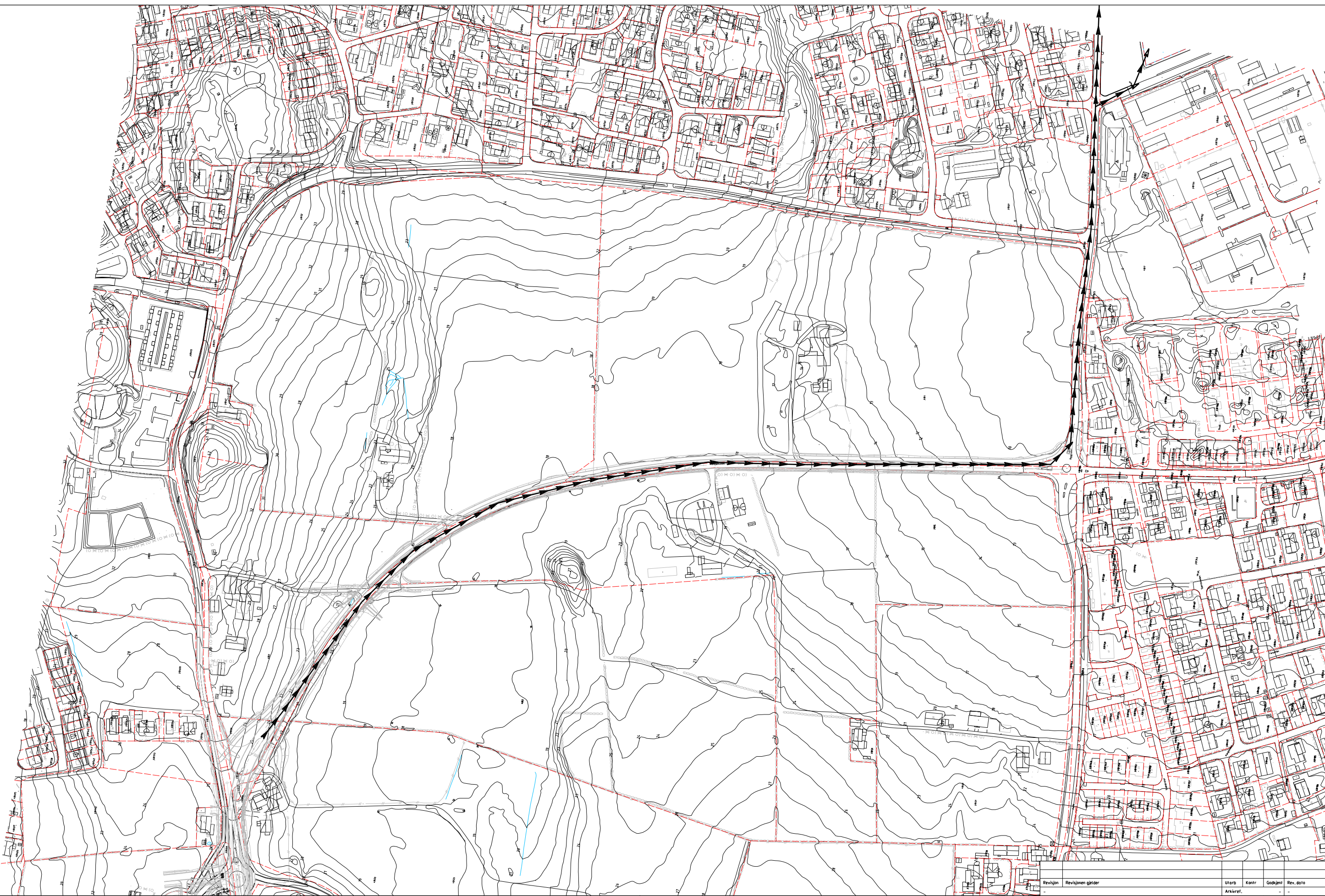

TEGNFORKLARING

→ Flomveg

|   |                    |   |                |                |           |
|---|--------------------|---|----------------|----------------|-----------|
| Revisjon  | Revisjonen gjelder | Utarb.  | Kontr.         | Godjent        | Rev. dato |
| -   | Arkivref.          | -   | -              | -              | -         |
|  |                    | Tegningsdato 2018-01-11<br>Bestiller L.L. Christensen-Dreyer<br>Prosjekt for Region vest<br>Prosjekt av <b>Norconsult</b> |                |                |           |
| Fv. 410 GRØDEMVEIEN<br>VA-PLAN<br>Flomveger   |                    | Prosjektnummer 302691<br>PROF.nummer 11E0039R_105<br>Arkivnummer -<br>Byggeværksnummer -<br>Målestokk A1 1:1500           |                |                |           |
| Vedlegg til reguleringsplan   |                    |   |                |                |           |
| Utarbeidet av   | Kontrollert av     | Godjent av  | Konsulentarkiv | Tegningsnummer | Revisjon  |
| JNF   | JEJ                | JEJ   | 5162496        | H105           |           |

Normalprofil A - A  
Grødemveien på fylling  
32100 og 74300, Alt. 1  
Pr. 540 -

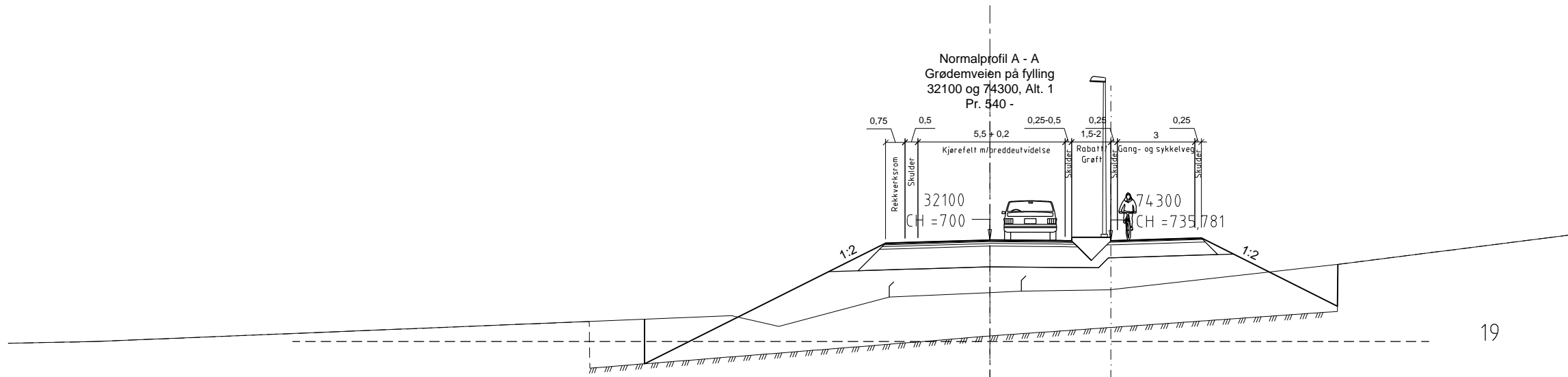

19

Normalprofil B - B  
Grødemveien  
74300, Alt. 1  
Pr. 0 - 540

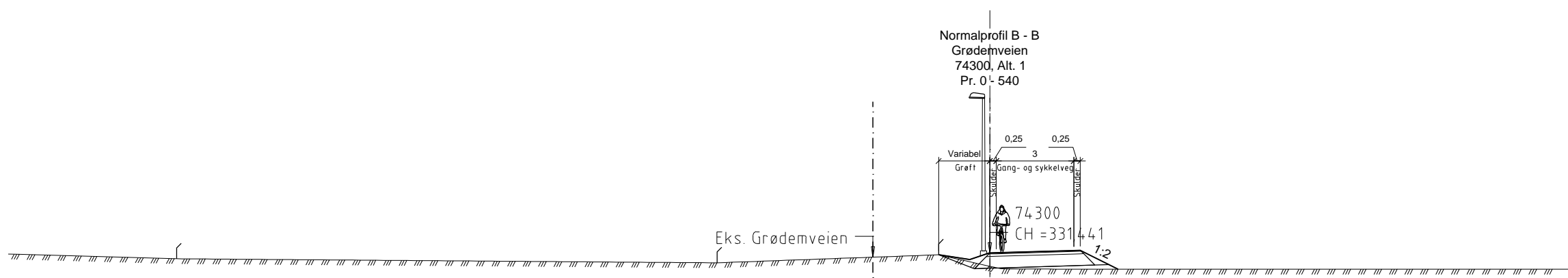

15

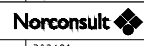
|   |                    |                  |   |                |           |
|---|--------------------|------------------|---|----------------|-----------|
| Revisjon  | Revisjonen gjelder | Utørb            | Kontr   | Godjent        | Rev. dato |
| -   | -                  | Arkivref.        | -   | -              | -         |
|  |                    | Tegningsdato     | 2018-01-11  |                |           |
|   |                    | Bestiller        | L.L. Christensen-Dreyer   |                |           |
|   |                    | Prosjekt for     | Region vest   |                |           |
|   |                    | Prosjekt av      |  |                |           |
|   |                    | Prosjektnummer   | 302691  |                |           |
|   |                    | PROF-nummer      | 11E0039R_105  |                |           |
|   |                    | Arkivnummer      | -   |                |           |
|   |                    | Byggeværksnummer | -   |                |           |
| Vedlegg til reguleringsplan   |                    | Målestokk A1     | 1:100   |                |           |
| Utarbeidet av   | Kontrollert av     | Godjent av       | Konsulentarkiv  | Tegningsnummer | Revisjon  |
| Wilén   | KDe                | JEJ              | 5142496   | F101           |           |

Normalprofil A - A  
Grødemveien på fylling  
32100 og 74300, Alt. 2  
Pr. 540 -

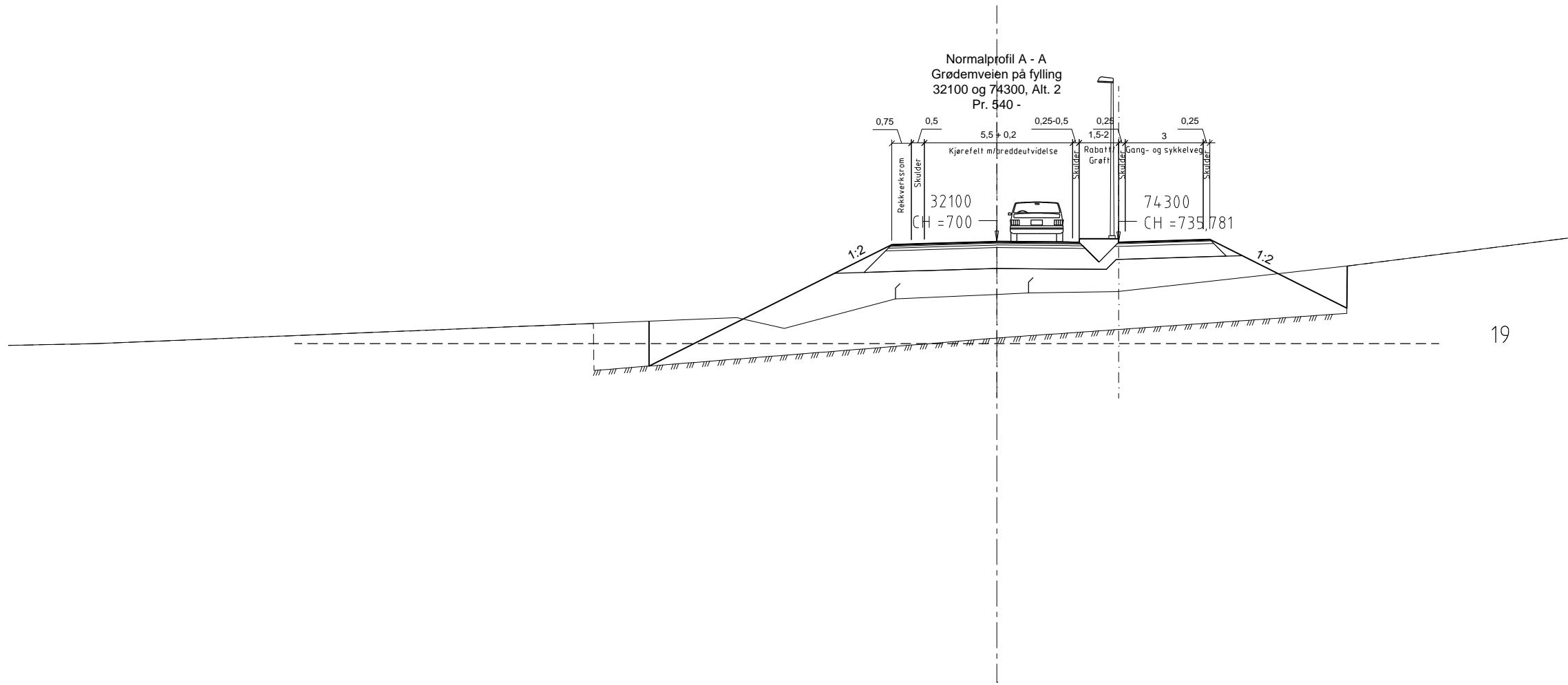

Normalprofil B - B  
Grødemveien  
32100 og 74300, Alt. 2  
Pr. 0 - 540

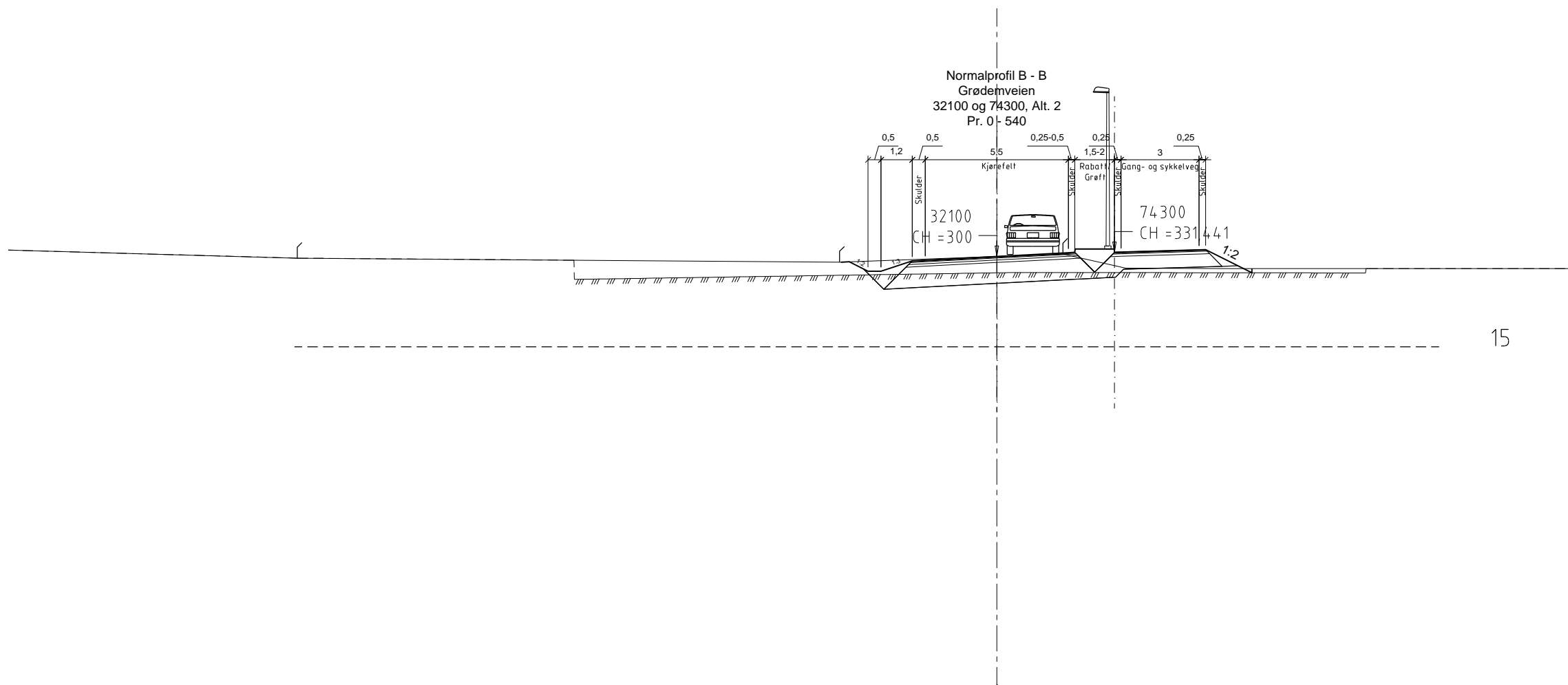

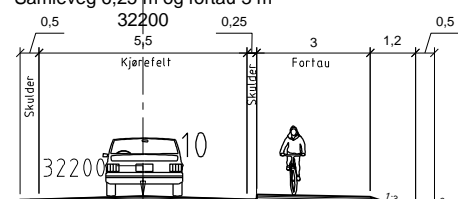

| Revisjon | Revisjonen gjelder | Utarbeid         | Kontr                   | Godkjent    | Rev. dato |
|----------|--------------------|------------------|-------------------------|-------------|-----------|
| -        | -                  | -                | -                       | -           | -         |
| -        |                    | Arkivref.        | -                       | -           | -         |
| -        |                    | Tegningsdato     | 2018-01-11              | -           | -         |
| -        |                    | Bestiller        | L.L. Christensen-Dreyer | -           | -         |
| -        |                    | Prosjekt for     | Region vest             | -           | -         |
| -        |                    | Prosjekt av      | Norconsult              | -           | -         |
| -        |                    | Prosjektnummer   | 302691                  | -           | -         |
| -        |                    | PROF-nummer      | 11E0039R_105            | -           | -         |
| -        |                    | Arkivnummer      | -                       | -           | -         |
| -        |                    | Byggeværksnummer | -                       | -           | -         |
| -        |                    | Målestokk A1     | 1:100                   | -           | -         |
| -        |                    | Tegningsnummer   | F102                    | -           | -         |
| -        |                    | Utarbeidet av    | KDe                     | Godkjent av | JEJ       |
| -        |                    | Kontr            | 5142496                 | Revisjon    | -         |

Normalprofil C - C  
Samleveg 6,25 m og fortau 3 m



20

|   |                    |                  |   |                |           |
|---|--------------------|------------------|---|----------------|-----------|
| Revisjon  | Revisjonen gjelder | Utørt            | Kontr   | Godkjent       | Rev. dato |
| -   | -                  | Arktivref.       | -   | -              | -         |
| <br>Statens vegvesen |                    | Tegningsdato     | 2018-01-11  |                |           |
|   |                    | Besittler        | L.L. Christensen-Dreyer   |                |           |
|   |                    | Produsert for    | Region vest   |                |           |
| Fv. 410 GRØDEMVEIEN   |                    | Produsert av     | <br>Norconsult |                |           |
| NORMALPROFIL  |                    | Prosjektnummer   | 302691  |                |           |
| Prinsipp A1-veg 5 m m/3 m fortau og   |                    | PROF-nummer      | 11E0039R_105  |                |           |
| Sa2-veg 6,25 m m/3 m fortau   |                    | Arkivnummer      | -   |                |           |
|   |                    | Byggeværksnummer | -   |                |           |
| Vedlegg til reguleringsplan   |                    | Målestokk A1     | 1:100   |                |           |
| Utarbeidet av   | Kontrollert av     | Godkjent av      | Konsulentarkiv  | Tegningsnummer | Revisjon  |
| Wilén   | KDe                | JEJ              | 5142496   | F103           |           |

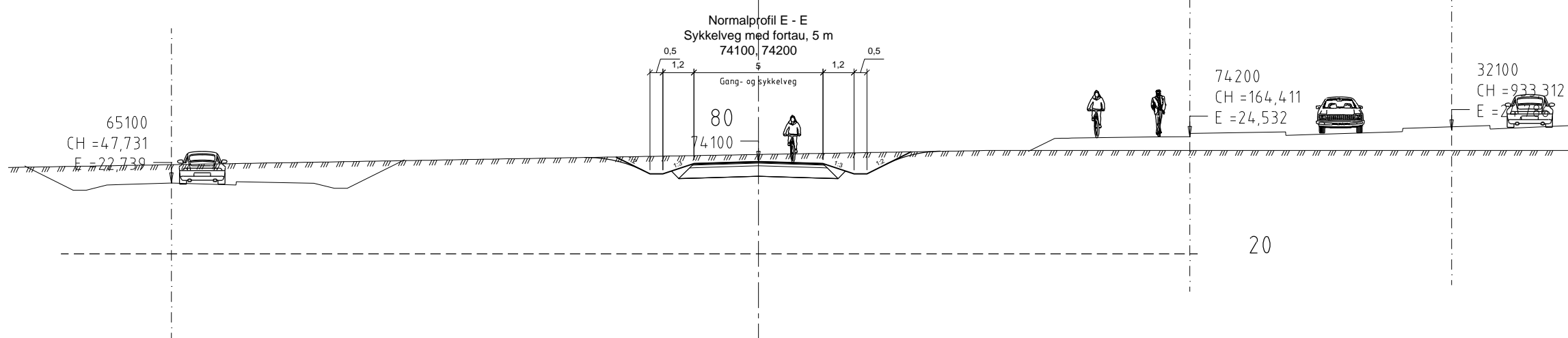
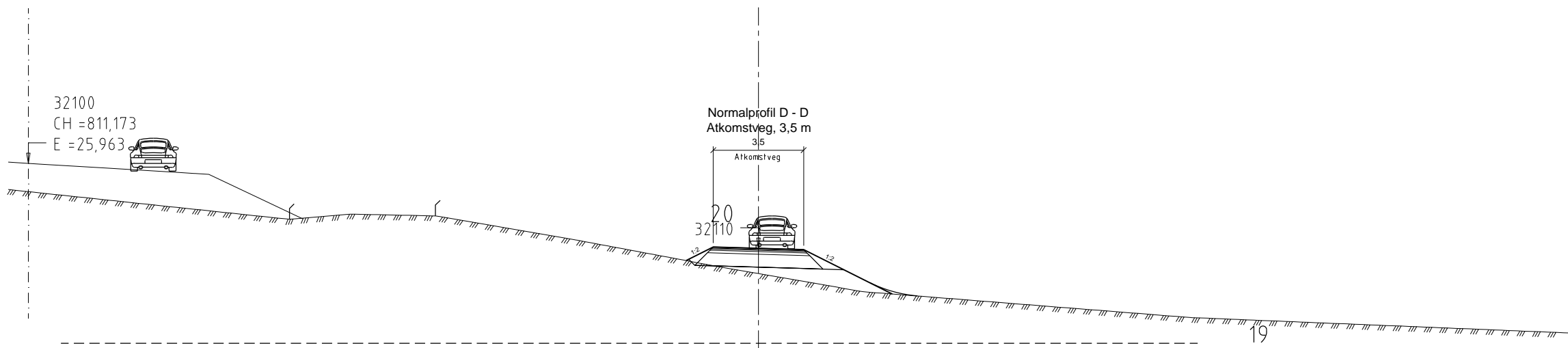

| Revisjon                    | Revisjonen gjelder | Utørt                   | Kontr.         | Godkjent       | Rev. dato |
|-----------------------------|--------------------|-------------------------|----------------|----------------|-----------|
| -                           | -                  | -                       | -              | -              | -         |
| Arkivref.                   |                    | -                       |                |                |           |
| Tegningsdato                |                    | 2018-01-11              |                |                |           |
| Bestiller                   |                    | L.L. Christensen-Dreyer |                |                |           |
| Prosjekt for                |                    | Region vest             |                |                |           |
| Prosjekt av                 |                    | Norconsult              |                |                |           |
| Prosjektnummer              |                    | 302691                  |                |                |           |
| PROF-nummer                 |                    | 11E0039R_105            |                |                |           |
| Arkivnummer                 |                    | -                       |                |                |           |
| Byggeværksnummer            |                    | -                       |                |                |           |
| Målestokk A1                |                    | 1:100                   |                |                |           |
| Vedlegg til reguleringsplan |                    |                         |                |                |           |
| Utarbeidet av               | Kontrollert av     | Godkjent av             | Konsulentarkiv | Tegningsnummer | Revisjon  |
| Wilén                       | KDe                | JEJ                     | 5142496        | F104           |           |

OPPBYGNING OVERBYGNING, Sa2

32100, ÅDT = 1800 - 4500

SNITT

1:10

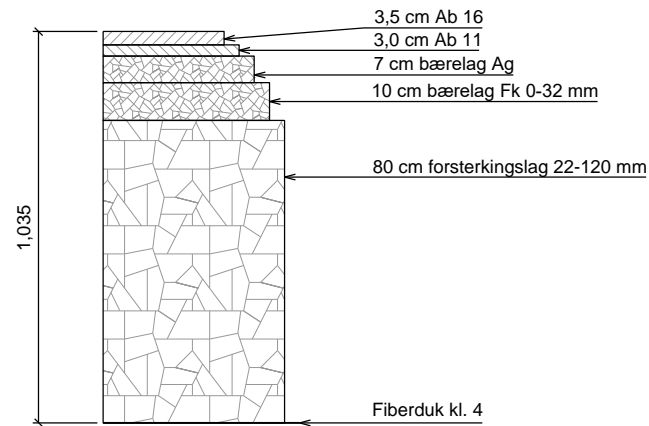

OPPBYGNING OVERBYGNING, Sa2

32200, ÅDT = 2000

SNITT

1:10

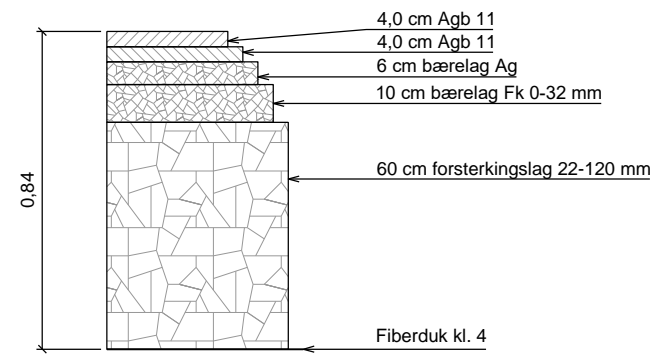

OPPBYGNING OVERBYGNING, Sa2

32300, ÅDT = 2700

SNITT

1:10

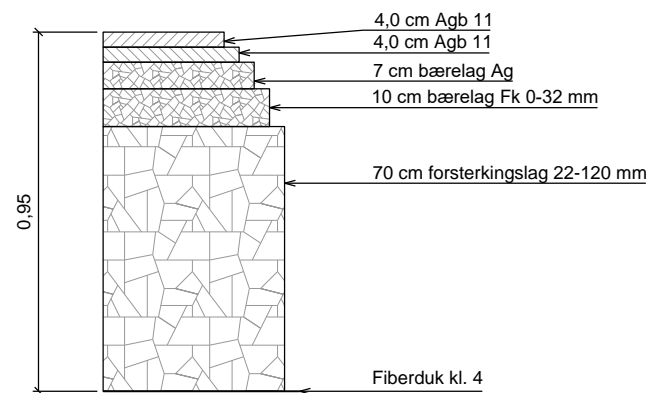

OPPBYGNING OVERBYGNING, Rundkjøring og parkeringsplass

45000, 65200

SNITT

1:10

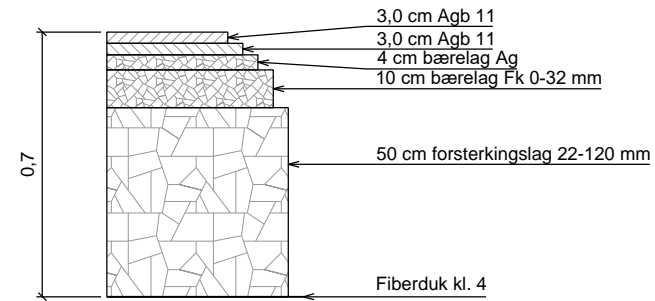

| Revisjon | Revisjonen gjelder | Utarbe           | Kontr | Godjent    | Rev. dato               |
|----------|--------------------|------------------|-------|------------|-------------------------|
| -        |                    | Arkivref.        |       |            | -                       |
|          |                    | Tegningsdato     |       |            | 2018-01-11              |
|          |                    | Bestiller        |       |            | L.L. Christensen-Dreyer |
|          |                    | Produsert for    |       |            | Region vest             |
|          |                    | Produsert av     |       |            | <b>Norconsult</b>       |
|          |                    | Prosjektnummer   |       |            | 302691                  |
|          |                    | PROF-nummer      |       |            | 11E0039R_105            |
|          |                    | Arkivnummer      |       |            | -                       |
|          |                    | Byggeværksnummer |       |            | -                       |
|          |                    | Målestokk A1     |       |            | 1:10                    |
|          |                    | Tegningsnummer   |       |            | F105                    |
|          |                    | Utarbeidet av    | KDe   | Godjent av | JEJ                     |
|          |                    | Konsulentarkiv   |       |            | 5142496                 |
|          |                    | Revisjon         |       |            |                         |



OPPBYGNING OVERBYGNING, Adkomstveger  
 65100, 65110, 65120, 65300, 65400, 65500, 65600, 65700, 32110  
 SNITT  
 1:10

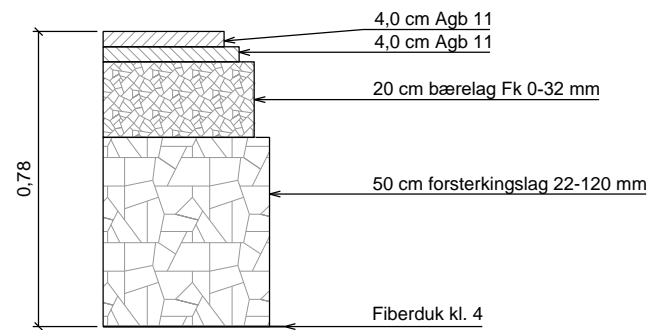

OPPBYGNING OVERBYGNING, GS-veger og Sykkeveg med fortau  
 74100, 74200 + Langs 32200 65100, 65200, 45000  
 SNITT  
 1:10

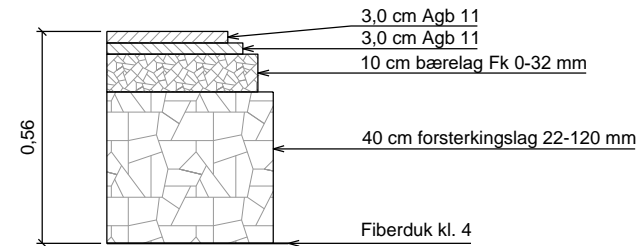

OPPBYGNING OVERBYGNING, GS-veg  
 74300 u/masseutskiftning  
 SNITT  
 1:10

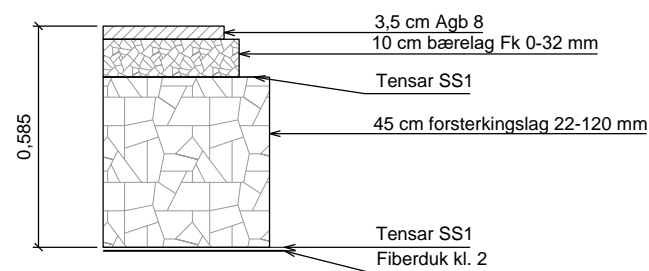

OPPBYGNING OVERBYGNING, GS-veg  
 74300 m/masseutskiftning  
 SNITT  
 1:10

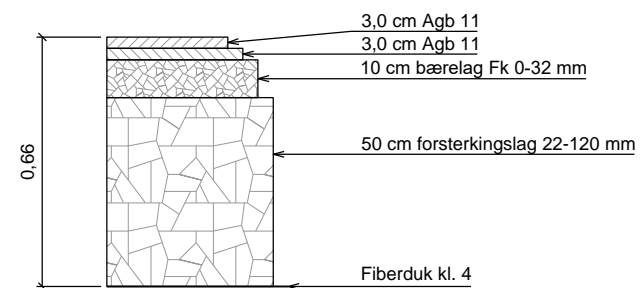

| Revisjon                    | Revisjonen gjelder | Utarbe           | Kontr          | Godjent        | Rev. dato               |
|-----------------------------|--------------------|------------------|----------------|----------------|-------------------------|
| -                           |                    | Arkivref.        |                |                | -                       |
|                             |                    | Tegningsdato     |                |                | 2018-01-11              |
|                             |                    | Bestiller        |                |                | L.L. Christensen-Dreyer |
|                             |                    | Produsert for    |                |                | Region vest             |
|                             |                    | Produsert av     |                |                | <b>Norconsult</b>       |
|                             |                    | Prosjektnummer   |                |                | 302691                  |
|                             |                    | PROF-nummer      |                |                | 11E0039R_105            |
|                             |                    | Arkivnummer      |                |                | -                       |
|                             |                    | Byggeværksnummer |                |                | -                       |
|                             |                    | Målestokk A1     |                |                | 1:10                    |
| Vedlegg til reguleringsplan |                    |                  |                |                |                         |
| Utarbeidet av               | Kontrollert av     | Godjent av       | Konsulentarkiv | Tegningsnummer | Revisjon                |
| Wilén                       | KDe                | JEJ              | 5142496        | F106           |                         |

\nroconsult.com\dms\nor\oppdrag\Stavanger\514245142496\DAK\Veg\Arkiv\Alternativer\_Grødemveien\_Erverv.dwg - FrOmd - Plottet: 2017-06-07, 13:04:19 - LAYOUT = W101 - XREF = T\_W101 - Grødemveien, T\_RUTENETT, Grødemveien, 500, T\_KART\_SITUASJONSPLAN\_SH\_NN2000, T\_KART\_SAMFERDSEL\_SH\_NN2000, T\_KART\_EIENDOMSGRENSENER\_SH\_NN2000, T\_KART\_SH\_E39, T\_GEOM\_RH\_101, T\_GEOM\_SH\_E39, Grødemveien

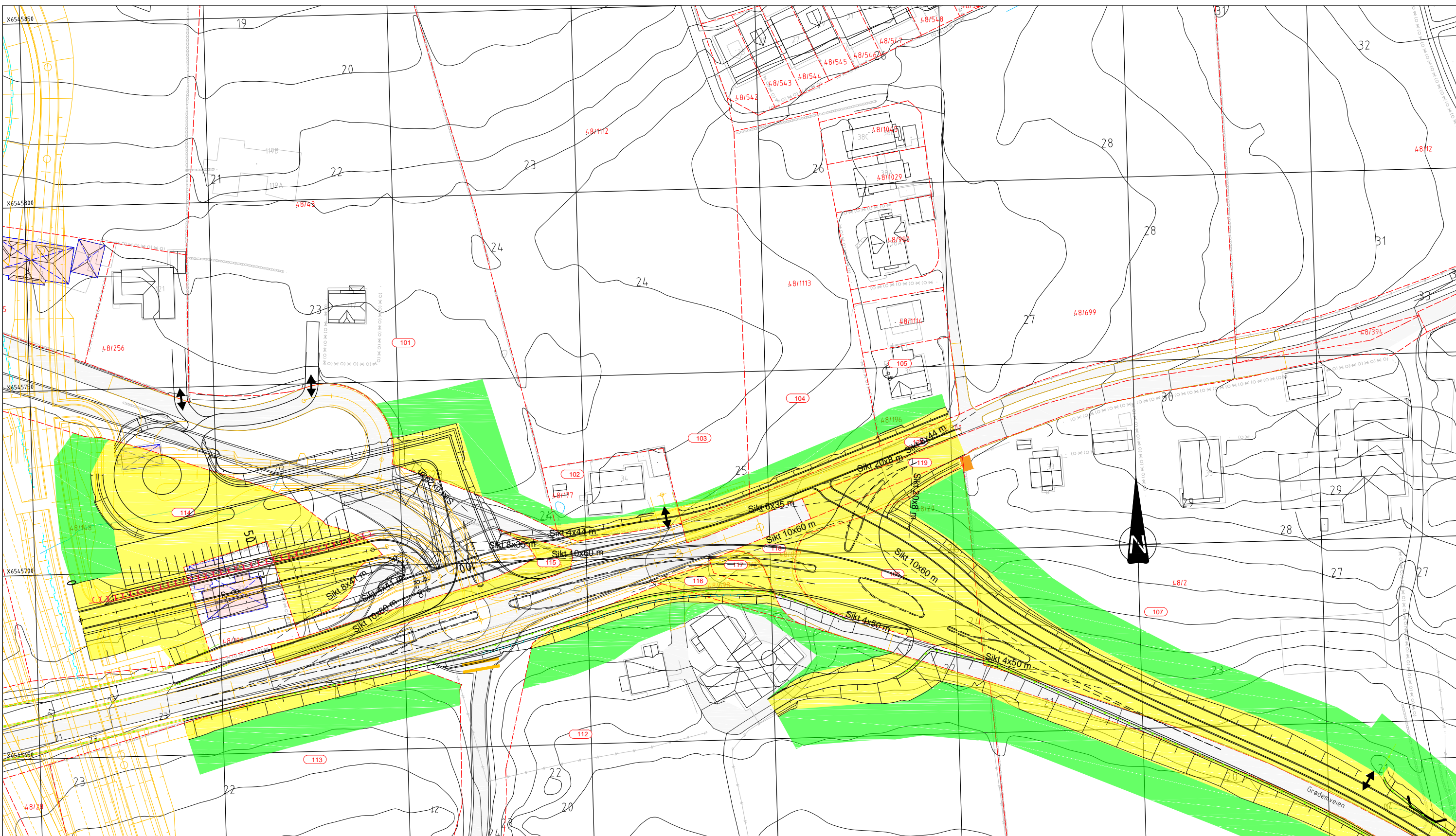

**Erverv E39 Smiene - Harestad - Randberg kommune**

| Takstnr | Eiendom   | Grunneier              | Permanent erverv    | Klausulert erverv | Midlertidig erverv  |
|---------|-----------|------------------------|---------------------|-------------------|---------------------|
| 101     | 48 / 43   | Asbjørg Opgård         | 276 m <sup>2</sup>  | -                 | 576 m <sup>2</sup>  |
| 102     | 48 / 177  | Mads André Bertheussen | 149 m <sup>2</sup>  | -                 | 47 m <sup>2</sup>   |
| 103     | 48 / 1112 | Brita Grødem           | 66 m <sup>2</sup>   | -                 | 50 m <sup>2</sup>   |
| 104     | 48 / 1113 | Brita Grødem           | 116 m <sup>2</sup>  | -                 | 131 m <sup>2</sup>  |
| 105     | 48 / 196  | Solfriid Grødem        | 65 m <sup>2</sup>   | -                 | 92 m <sup>2</sup>   |
| 106     | 48 / 20   | Reidun Lillian Wold    | 1403 m <sup>2</sup> | -                 | 211 m <sup>2</sup>  |
| 107     | 48 / 2    | Magnus Grødem          | 2627 m <sup>2</sup> | -                 | 2385 m <sup>2</sup> |
| 108     | 48 / 32   | Ingvar Grødem          | 1022 m <sup>2</sup> | -                 | 1542 m <sup>2</sup> |
| 109     | 48 / 1    | Gunnar Eugen Grødem    | 3676 m <sup>2</sup> | 58 m <sup>2</sup> | 4128 m <sup>2</sup> |
| 110     | 48 / 5    | Hilde Synnøve Løge     | 1622 m <sup>2</sup> | -                 | 5710 m <sup>2</sup> |

|     |          |                        |                     |   |                     |
|-----|----------|------------------------|---------------------|---|---------------------|
| 111 | 48 / 2   | Magnus Grødem          | 846 m <sup>2</sup>  | - | 1605 m <sup>2</sup> |
| 112 | 48 / 20  | Reidun Lillian Wold    | 720 m <sup>2</sup>  | - | 1282 m <sup>2</sup> |
| 113 | 48 / 20  | Reidun Lillian Wold    | 246 m <sup>2</sup>  | - | 732 m <sup>2</sup>  |
| 114 | 48 / 148 | Reidun Lillian Wold    | 2543 m <sup>2</sup> | - | 480 m <sup>2</sup>  |
| 115 | 48 / 835 | Rogaland fylkeskommune | 451 m <sup>2</sup>  | - | -                   |
| 116 | 48 / 698 | Reidun Lillian Wold    | 172 m <sup>2</sup>  | - | 29 m <sup>2</sup>   |
| 117 | 48 / 20  | Reidun Lillian Wold    | 111 m <sup>2</sup>  | - | -                   |
| 118 | 48 / 697 | Randberg kommune       | 384 m <sup>2</sup>  | - | -                   |
| 119 | -        | -                      | 264 m <sup>2</sup>  | - | -                   |
| 120 | 48 / 700 | -                      | 437 m <sup>2</sup>  | - | -                   |

|  |                    |   |                |          |           |
|--|--------------------|---|----------------|----------|-----------|
| Revisjon   | Revisjonen gjelder | Utørb   | Kontr          | Godkjent | Rev. dato |
| -  | -                  | -   | -              | -        | -         |
|  |                    | Tegningsdato: 2018-02-20<br>Bestiller: L.L. Christensen-Dreyer<br>Prosjekt for: Region vest<br>Prosjekt av: <b>Norconsult</b> |                |          |           |
| Fv. 410 GRØDEMVEIEN<br>SEKUNDÆRVEG<br>PLAN<br>Erverv |                    | Prosjektnummer: 302691<br>PROF-nummer: 11E0039R_105<br>Arkivnummer: -<br>Byggeværnummer: -<br>Målestokk A1: 1:500             |                |          |           |
| Vedlegg til reguleringsplan                          |                    |   |                |          |           |
| Utarbeidet av  | Kontrollert av     | Godkjent av   | Konsulentarkiv | Revisjon |           |
| Wilén  | FrOmd              | JeJ   | 5162496        | W101     |           |

\nroconsultad.com\ids\nor\oppdrag\Stavanger\514245142496\DAK\Veg\Arkiv\Alternativer\_Grødemveien\Erverv.dwg - FrOmd - Plottet: 2017-06-07, 13:05:39 - LAYOUT = W102 - XREF = T\_W\tema\_Grødemveien\_500\_T\_KART\_SITUASJONSPLAN\_SH\_NN2000.T\_KART\_SAMFERDSEL\_SH\_NN2000.T\_KART\_EIENDOMSGRENSENER\_SH\_NN2000.T\_KART\_SH\_E39.T\_Geom\_RH\_101.T\_GEOM\_SH\_E39\_Grødemveien

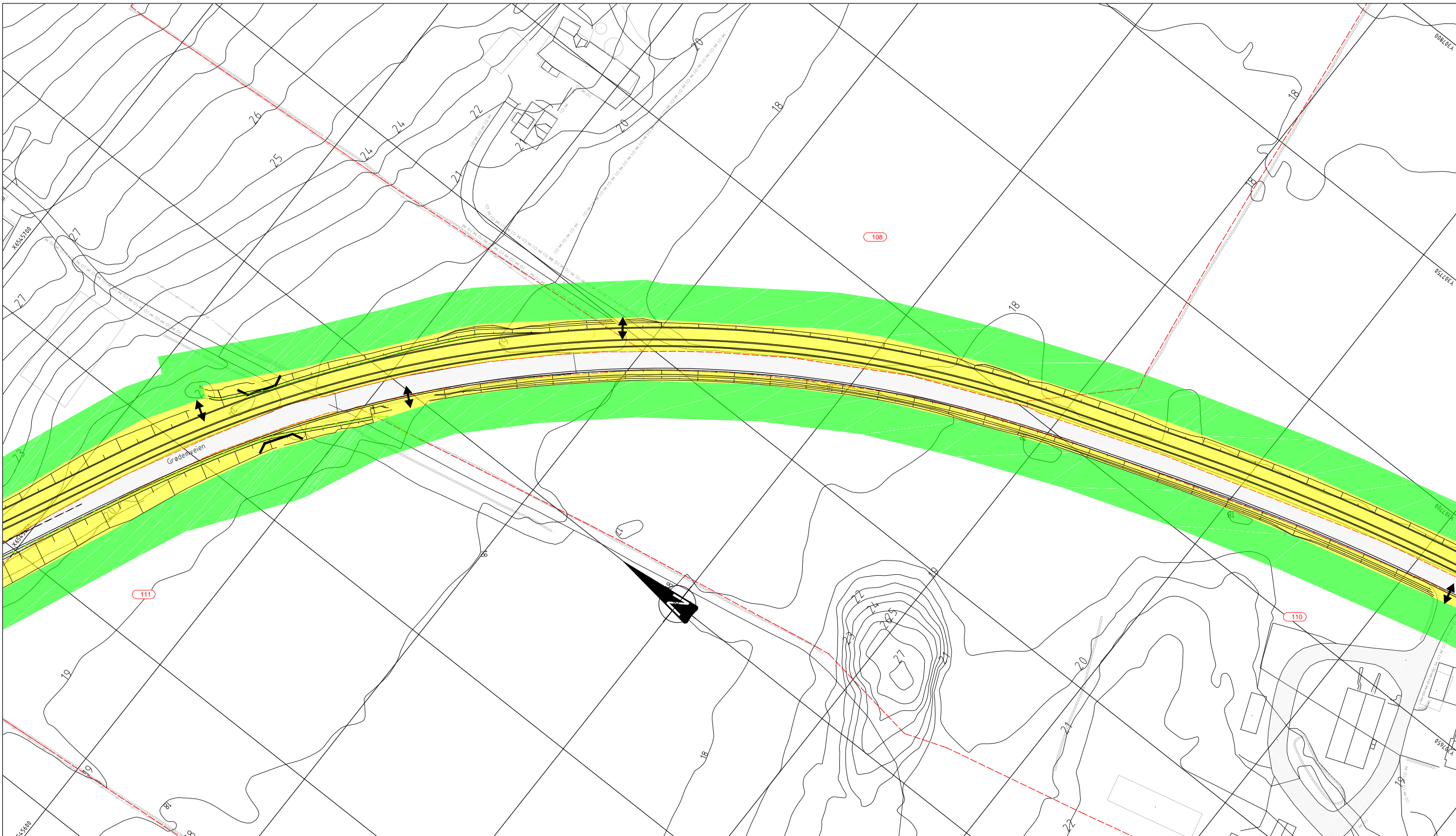

**Erverv E39 Smiene - Harestad - Randaberg kommune**

| Takstnr | Eiendom   | Grunneier              | Permanent erverv    | Klausulert erverv | Midlertidig erverv  |
|---------|-----------|------------------------|---------------------|-------------------|---------------------|
| 101     | 48 / 43   | Asbjørg Opgård         | 276 m <sup>2</sup>  | -                 | 576 m <sup>2</sup>  |
| 102     | 48 / 177  | Mads André Bertheussen | 149 m <sup>2</sup>  | -                 | 47 m <sup>2</sup>   |
| 103     | 48 / 1112 | Brita Grødem           | 66 m <sup>2</sup>   | -                 | 50 m <sup>2</sup>   |
| 104     | 48 / 1113 | Brita Grødem           | 116 m <sup>2</sup>  | -                 | 131 m <sup>2</sup>  |
| 105     | 48 / 196  | Solfrid Grødem         | 65 m <sup>2</sup>   | -                 | 92 m <sup>2</sup>   |
| 106     | 48 / 20   | Reidun Lillian Wold    | 1403 m <sup>2</sup> | -                 | 211 m <sup>2</sup>  |
| 107     | 48 / 2    | Magnus Grødem          | 2627 m <sup>2</sup> | -                 | 2385 m <sup>2</sup> |
| 108     | 48 / 32   | Ingvar Grødem          | 1022 m <sup>2</sup> | -                 | 1542 m <sup>2</sup> |
| 109     | 48 / 1    | Gunnar Eugen Grødem    | 3676 m <sup>2</sup> | 58 m <sup>2</sup> | 4128 m <sup>2</sup> |
| 110     | 48 / 5    | Hilde Synnøve Løge     | 1622 m <sup>2</sup> | -                 | 5710 m <sup>2</sup> |

|     |          |                        |                     |   |                     |
|-----|----------|------------------------|---------------------|---|---------------------|
| 111 | 48 / 2   | Magnus Grødem          | 846 m <sup>2</sup>  | - | 1605 m <sup>2</sup> |
| 112 | 48 / 20  | Reidun Lillian Wold    | 720 m <sup>2</sup>  | - | 1282 m <sup>2</sup> |
| 113 | 48 / 20  | Reidun Lillian Wold    | 246 m <sup>2</sup>  | - | 732 m <sup>2</sup>  |
| 114 | 48 / 148 | Reidun Lillian Wold    | 2543 m <sup>2</sup> | - | 480 m <sup>2</sup>  |
| 115 | 48 / 835 | Rogaland fylkeskommune | 451 m <sup>2</sup>  | - | -                   |
| 116 | 48 / 698 | Reidun Lillian Wold    | 172 m <sup>2</sup>  | - | 29 m <sup>2</sup>   |
| 117 | 48 / 20  | Reidun Lillian Wold    | 111 m <sup>2</sup>  | - | -                   |
| 118 | 48 / 697 | Randaberg kommune      | 384 m <sup>2</sup>  | - | -                   |
| 119 | -        | -                      | 264 m <sup>2</sup>  | - | -                   |
| 120 | 48 / 700 | -                      | 437 m <sup>2</sup>  | - | -                   |

| Revisjon   | Revisjonen gjelder | Utørb  | Kontr          | Godjent        | Rev. dato |
|--|--------------------|--|----------------|----------------|-----------|
| -  | Arkivref.          |  |                |                |           |
|  Statens vegvesen |                    | Tegningsdato: 2018-02-20<br>Besittar: L.L. Christensen-Dreyer<br>Produsert for: Region vest<br>Produsert av: <b>Norconsult</b> |                |                |           |
| Fv. 410 GRØDEMVEIEN<br>SEKUNDÆRVEG<br>PLAN<br>Erverv   |                    | Prosjektnummer: 302691<br>PROF-nummer: 11E0039R_105<br>Arkivnummer: -<br>Byggeværksnummer: -<br>Målestokk A1: 1:500            |                |                |           |
| Vedlegg til reguleringsplan  |                    |  |                |                |           |
| Utarbeidet av  | Kontrollert av     | Godjent av   | Konsulentarkiv | Tegningsnummer |           |
| Wilén  | FrOmd              | JeJ  | 5142496        | W102           |           |

\\norconsult.com\dls\nor\oppdrag\Stavanger\5142451424514245\DAK\Veg\Kl\Alternativer\_Grødemveien\_Erverv.dwg - FrOmd - Plottet: 2017-06-07, 13:06:33 - LAYOUT = W103 - XREF = T\_Viema\_Grødemveien, T\_RUTENETT\_Grødemveien\_500, T\_KART\_SITUASJONSPLAN\_SH\_NN2000, T\_KART\_SAMFERDSEL\_SH\_NN2000, T\_KART\_EIENDOMSGRENSENER\_SH\_NN2000, T\_KART\_SH\_E39\_T\_Geom\_RH\_101, T\_GEOM\_SH\_E39\_Grødemveien

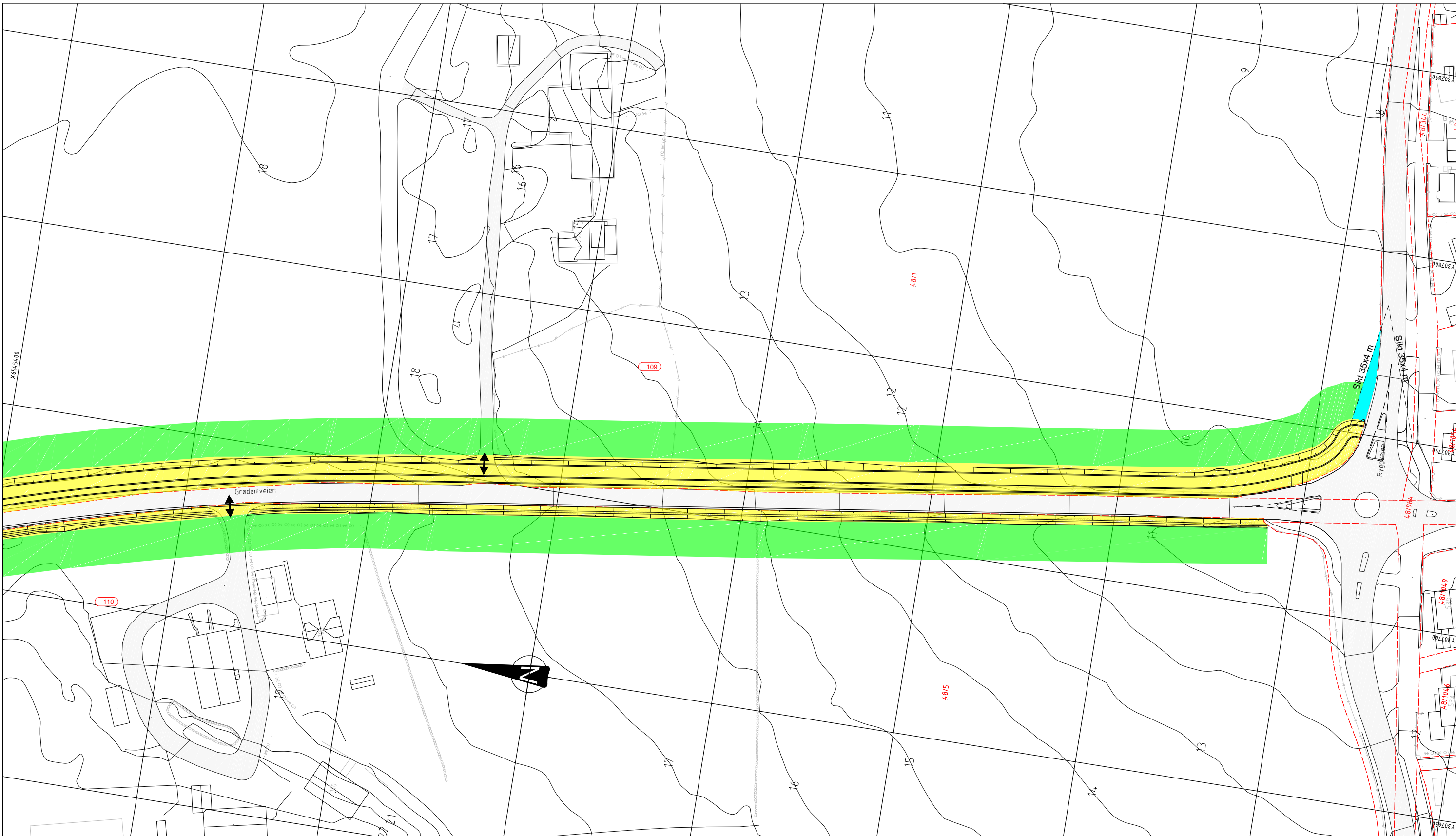

**Erverv E39 Smiene - Harestad - Randaberg kommune**

| Takstnr | Eiendom   | Grunneier              | Permanent erverv    | Klausulert erverv | Midlertidig erverv  |
|---------|-----------|------------------------|---------------------|-------------------|---------------------|
| 101     | 48 / 43   | Asbjørg Opgård         | 276 m <sup>2</sup>  | -                 | 576 m <sup>2</sup>  |
| 102     | 48 / 177  | Mads André Bertheussen | 149 m <sup>2</sup>  | -                 | 47 m <sup>2</sup>   |
| 103     | 48 / 1112 | Brita Grødem           | 66 m <sup>2</sup>   | -                 | 50 m <sup>2</sup>   |
| 104     | 48 / 1113 | Brita Grødem           | 116 m <sup>2</sup>  | -                 | 131 m <sup>2</sup>  |
| 105     | 48 / 196  | Solfrid Grødem         | 65 m <sup>2</sup>   | -                 | 92 m <sup>2</sup>   |
| 106     | 48 / 20   | Reidun Lillian Wold    | 1403 m <sup>2</sup> | -                 | 211 m <sup>2</sup>  |
| 107     | 48 / 2    | Magnus Grødem          | 2627 m <sup>2</sup> | -                 | 2385 m <sup>2</sup> |
| 108     | 48 / 32   | Ingvar Grødem          | 1022 m <sup>2</sup> | -                 | 1542 m <sup>2</sup> |
| 109     | 48 / 1    | Gunnar Eugen Grødem    | 3676 m <sup>2</sup> | 58 m <sup>2</sup> | 4128 m <sup>2</sup> |
| 110     | 48 / 5    | Hilde Synnøve Løge     | 1622 m <sup>2</sup> | -                 | 5710 m <sup>2</sup> |

|     |          |                        |                     |   |                     |
|-----|----------|------------------------|---------------------|---|---------------------|
| 111 | 48 / 2   | Magnus Grødem          | 846 m <sup>2</sup>  | - | 1605 m <sup>2</sup> |
| 112 | 48 / 20  | Reidun Lillian Wold    | 720 m <sup>2</sup>  | - | 1282 m <sup>2</sup> |
| 113 | 48 / 20  | Reidun Lillian Wold    | 246 m <sup>2</sup>  | - | 732 m <sup>2</sup>  |
| 114 | 48 / 148 | Reidun Lillian Wold    | 2543 m <sup>2</sup> | - | 480 m <sup>2</sup>  |
| 115 | 48 / 835 | Rogaland fylkeskommune | 451 m <sup>2</sup>  | - | -                   |
| 116 | 48 / 698 | Reidun Lillian Wold    | 172 m <sup>2</sup>  | - | 29 m <sup>2</sup>   |
| 117 | 48 / 20  | Reidun Lillian Wold    | 111 m <sup>2</sup>  | - | -                   |
| 118 | 48 / 697 | Randaberg kommune      | 384 m <sup>2</sup>  | - | -                   |
| 119 | -        | -                      | 264 m <sup>2</sup>  | - | -                   |
| 120 | 48 / 700 | -                      | 437 m <sup>2</sup>  | - | -                   |

| Revisjon   | Revisjonen gjelder | Utarb   | Kontr          | Godkjent | Rev. dato |
|--|--------------------|---|----------------|----------|-----------|
| -  | -                  | -   | -              | -        | -         |
|  |                    | Tegningsdato: 2018-02-20<br>Besittar: L.L. Christensen-Dreyer<br>Produsert for: Region vest<br>Produsert av: <b>Norconsult</b>              |                |          |           |
| Fv. 410 GRØDEMVEIEN<br>SEKUNDÆRVEG<br>PLAN<br>Erverv |                    | Prosjektnummer: 302691<br>PROF-nummer: 11E0039R_105<br>Arkivnummer: -<br>Byggeværksnummer: -<br>Målestokk A1: 1:500<br>Tegningsnummer: W103 |                |          |           |
| Vedlegg til reguleringsplan                          |                    |   |                |          |           |
| Utarbeidet av  | Kontrollert av     | Godkjent av   | Konsulentarkiv | Revisjon |           |
| Wilén  | FrOmd              | JeJ   | 5162496        | W103     |           |



Statens vegvesen  
Region vest  
Ressursavdelinga  
Postboks 43 6861 LEIKANGER  
Tlf: (+47) 22073000  
firmapost-vest@vegvesen.no

[vegvesen.no](http://vegvesen.no)

**Trygt fram sammen**